**제 47 권 51 호** **2022 년 12 월 18 일**

## 내게 중요한 것

주님,
당신이 12 월에 나셨는지 3 월에 나셨는지
저에게는 중요하지 않습니다.
당신이 제게 오셨다는 사실, 오직 그것이 중요합니다.
주님,
당신이 베들레헴에 나셨는지 나사렛에 나셨는지
저에게는 중요하지 않습니다.
당신이 낮은 자들을 찾아 비천한 곳으로 오셨다는 사실
오직 그것이 중요할 뿐입니다.
주님,
당신이 처녀의 몸에서 나셨는지 그렇지 않은지
저에게는 중요하지 않습니다.
당신이 인간으로 오셨다는 사실, 오직 그것이 중요합니다.

우리가 불원천리 찾아가 주님을 뵙는 것도 황공한데
당신이 우리에게 오시다니요!
화려한 궁전과 장엄한 성전을 외면하고
초라한 저희 집에 오셨다니요!
영원한 당신이 먼지로 돌아갈 육신을 입으셨다니요!
이 모든 일이 바로 저를 위한 일이었다니요!
감사하다는 말이 왜 이렇게 어색하게 느껴지나요?
이럴 때 뭐라고 말해야 하나요? 아....!

김영봉 목사

오타와한인교회
384 Arlington Ave, Ottawa, ON, K1R 6Z5
(613) 236-4442
okcc.ca

## 대림절 넷째 주일예배 (현장 & Live Stream)

오전 10:30 인도,설교: 박만녕 목사

| | | | |
|---|---|---|---|
| 예배부름 | *Call to Worship* | | 인도자 |
| *입 례 송 | *Praise* | **하나님 어린양 독생자 예수** | 다함께 |
| *신앙고백 | *Apostles' Creed* | | 다함께 |
| *예배기원 | *Invocation* | | 인도자 |
| *찬 송 | *Hymn* | **94장(102장)** | 다함께 |
| 기 도 | *Prayer* | | 정운용 장로 |
| 찬 양 | *Anthem* | **참 빛, 세상에 오셨네** | 마하나임 성가대 |
| 봉 헌 | *Offering* | **393장(447장)** | 맡은이 |
| 봉헌기도 | *Offering Prayer* | | 인도자 |
| 광 고 | *Announcements* | | 인도자 |
| 성경봉독 | *Scripture Reading* | **이사야 9:6** | 인도자 |
| 설 교 | *Sermon* | **"평강의 왕"** | 설교자 |
| 찬 양 | *Praise* | **주님 다시 오실 때까지** | 다함께 |
| *축 도 | *Benediction* | | 설교자 |

* 표는 일어서서 드리는 예배 순서입니다 (현장예배).
의복을 단정하게 하시고 앉아서 예배하십시오 (온라인예배).
(다음주일 예배기도: 최봉균 장로)

## 수요일 예배 (현장예배 및 Live Streaming)

12월 21일, 오후 7시30분 설교: 조남종 목사

**마태복음 2:1-12 "누구의 목자가 되고자 오셨나?"**

## 토요일 새벽기도회

12월 24일, 오전 6시 설교: 박만녕 목사

**요한일서 4:1-10 "하나님은 사랑이시라"**

# 교회 소식

**교인등록과 새가족 환영 /** 함께 예배하는 모든 분들을 축복합니다. 교회 등록과 안내를 원하시는 분들은 사무실이나 목회자께 연락해 주십시오.

**• 예배–행사**

① **대림절 넷째 주일 /** 대림절 넷째 주일입니다. 예수 그리스도의 초림을 묵상하며 재림을 소망 중에 기다리시는 기간이 되길 바랍니다.

② **성탄절 연합예배 및 발표회** / 다음주 주일예배는 성탄절 연합예배로 드립니다(다른 부서예배는 별도로 없습니다) **1 부**-연합예배 **2 부**-성탄축하 발표회 순으로 진행됩니다.

③ **송구영신 새벽기도회 /** 함께 기도함으로 한 해를 보내고 새해를 맞이할 수 있기를 바랍니다. **일시**-12 월 27 일~31 일 오전 6 시. (31 일은 전교인 아침기도회로 오전 7 시에 함께 모입니다)

④ **교회 Covid Policy /** 예배당에서의 마스크 착용이 자율화 되었습니다. 하지만, 타인에게 피해가 가지 않도록 개인적으로 조심해 주십시오.

⑤ **헌금안내 /** E-transfer (offering@okcc.ca)로 보내주십시오. e-transfer 시 메시지 란에 이름이나 번호를 기재해 주십시오.

**• 모임–교육**

① **코너스톤 교사 모집 /** 학생회(코너스톤) 교사를 모집하고 있습니다. 문의 – 김지회 목사, 유수진,신옥수 집사

② **유아세례** / 세례식-12 월 25 일 예배시, 학습- 12 월 19 일(월) 오후 8:00-9:30 Zoom (4 가정에서 유아세례를 받을 예정입니다)

**• 안내–알림**

① **헌금봉투 & 달력 수령** / 개별적으로 사무실에서 수령해 주시기 바랍니다. 수령시에 반드시 확인란에 표시를 해주세요!(달력은 가정당 1 부씩입니다)

② **수요 찬양팀원 모집 /** 수요 찬양팀에서 보컬과 악기로 섬길 팀원을 모집합니다. 문의-이승찬집사

③ **성탄절 합창 연습** / 성탄절 연합예배(25 일)시 모든 성도들이 함께 할 찬양을 오늘까지 연습합니다. 참여를 부탁드립니다.

④ **홈리스 돌봄 사역** / 청년회(바후림)에서 홈리스 사역을 나갑니다. 예수님의 사랑을 잘 전할 수 있도록 기도해 주세요.

⑤ **주차 안내 /** 교회 제직들은 주일예배시 교회 주차장 사용을 자제해 주시고 정부 주차장을 이용해 주시기 바랍니다.

**► 12 월 예배위원 및 주차위원**

예배위원 : 조영은, 지연순, 한은신, 임지숙

주차위원 : 이인원, 정운용, 오성환

**►주일헌금 (12월 11일 합계 $11,050.74)**【e-transfer:offering@okcc.ca】

**십일조:** 23,24,25,26,31,35,44,55,75,88,120,169,214,
**감사:** 20,25,40,85,162,,
**건축:** 11,20,26,29,31,38,41,45,88,90,200,,
**선교:** 45,88,179,,

**►건축헌금 누적금액 / $280,314 (12/11)**

**► 12-1 월 교회 일정 (변경 가능)**

**12 월 04 일 /** 정기교인총회 (인사)
**12 월 05,06 일** / 교역자 수련회
**12 월 12 일** / 구역장 모임(2022 년 마지막)
**12 월 25 일** / 성탄절예배 (유아세례) & 성탄축하행사
**12 월 27-31 일** / 송구영신 새벽기도회 (31 일-전교인 아침기도회)
**01 월 01 일 /** 신년감사예배(성찬식)
**01 월 13-15 일 /** 바후림 겨울수련회(강사-이정주 선교사)
**01 월 21-22 일 /** 제직 수련회 및 헌신예배
(교육부서, 선교회, 집사회 일정도 기재 가능)

## " 성탄절 연합예배 및 축하 발표회 "

**예수님의 탄생을 기뻐하며 예배하고 모든 교인들이 함께 축하하는 순서를 가집니다.**

**일시 / 12 월 25 일 10:30 I 부(예배), II 부(발표회)**

## " 송구영신 새벽기도회 "

한 해를 의미있게 마무리하고 새해를 소망으로 맞이하는 기도의 자리에 참여해 주십시오.

**기간 /** 12 월 27 일 ~ 12 월 31 일 (31 일 전교인 기도회)

## 주일 예배 안내

- 1부예배: 당분간 모이지 않습니다.
- 2부예배: 오전 10:30 현장 및 온라인 예배
- 3부예배: 오후 1:00 현장 및 온라인 예배 (영어권).
- 4부예배: 오후 3:15 현장 예배 (바후림 – 한어 청년).
- 영아 유치부: 10:30 현장 및 온라인 예배 (아이노스)
- 유초등부:오전 10:15 현장 및 온라인 예배 (필로이)
- 중고등부:오전 10:15 현장 및 온라인 예배 (코너스톤)

## 평일 예배 안내

- 새벽기도회: 오전 6:00 (평일-Zoom, 토요일-현장예배)
- 수요 예배: 매주 오후 7:30 (현장 및 온라인 예배)
- 구역 예배: 구역 상황에 맞춰서 모입니다.
- 금요기도회: 당분간 모이지 않습니다.

## 섬기는 이들

- 담임목사: 박만녕 (pmyoung316@gmail.com)
- 바후림 담당목사: 이도윤 (bluenote73@hotmail.com)
- English Ministry Pastor: 조남종 (njerrycho@gmail.com)
- 청소년・유초등부 교육목사: 김지회 (newkjh00@gmail.com)
- 영아・유치부 교육전도사: 김광신 (Kwangsin.Kim@gmail.com)
- 시무 장로: 정운용(서기), 김범수, 배찬우, 유영창, 이승환, 이인원, 최봉균, 최정동
- 집사회장단: 서정훈(회장), 강명교(총무), 이교운(회계)
- 사무 간사: 김은정 (okcc.adm@gmail.com)

## 2022년 성경묵상 본문 (매일성경/새벽기도회)

| | | | |
|---|---|---|---|
| 주일 (18일) | 전 12:1-14 | 목 (22일) | 요일 3:1-12 |
| 월 (19일) | 요일 1:1-10 | 금 (23일) | 요일 3:13-24 |
| 화 (20일) | 요일 2:1-11 | 토 (24일) | 요일 4:1-10 |
| 수 (21일) | 요일 2:12-29 | | |

## ▣ 선교사 소식 (기도를 부탁드립니다)

안녕하세요 ~♡
파푸아뉴기니 은혜신학교 소식 (2022년 12월)알려드립니다.

"Merry Christmas and Happy New Year!!"
2022년 한 해도 여러분의 끊임없는 기도와 후원에 감사드립니다.

저희는 토지 임대 일이 진척이 없이 몇 달을 기다리다가 심선교사의 가려움증을 겸한 다한증과 이뿌리가 들어난 치주염으로 일시 한국에 귀국하여 치료할 계획을 하며 소식 전해드립니다.

토지 건은 가까운 친분관계를 갖고 있는 도행정관에게 부탁을 했는데 너무 오래 끌 경우를 대비해서 제2안을 세워야 할 것 같이 생각이 됩니다. 이 나라에는 대부분 각지역의 씨족이 소유한 씨족 땅 (customary land), 정부가 100년 단위로 임대하는 정부 땅과 대도시에 정부가 매매한 개인 땅이 있습니다. 씨족 땅은 기증받아 일정기간 사용할 수 있으나 그 씨족과 늘 좋은 관계를 유지해야 됩니다. 가끔 파는 경우도 있으나 팔아도 돈을 받지 못한 씨족원이나 그들의 자녀가 계속 토지대금을 요구하기 때문에 쓸 수 없습니다. 토지청을 통해 임대받는 정부 땅이 있는 데 빨리 처리해주지 않아 힘이 듭니다. 그러나 가격이 매우 높지만 대도시에 개인 소유의 땅을 사서 쓰기도 합니다.
저희는 도행정관과 함께 일을 처리하면 좀 빨리 처리되지 않을까 기대했는데 쉽지 않게 돌아가는 것 같습니다. 속히 처리되지 않으면 다른 방향으로 문제를 해결해야 할 것 같은데 하나님의 뜻이 어디에 있는지 보여주시도록 기도해 주시기 바랍니다.

설교자 훈련은 다음 주 설교할 본문에 대해 토론식으로 분석하고 주님이 오늘 우리에게 주시는 말씀을 찾아내는 시간과 지난 주에 설교한 본문을 분석하고 평가해 보는 시간을 가져왔는 데, 설교자들이 더 많이 기도하고 해석과 적용에 보다 관심을 집중하게 되며 진전을 보게 되었습니다.

나사형제, 제임스형제, 제이콥 형제가 네고 마을에서 교회를 시작했는데 몇 사람을 제외한 온 마을사람이 와서 예배드린다고 합니다. 레와다에서는 복음교회 지도자들이 갈등을 일으켜 마을에서 은혜교화와 복음교회가 모임을 가졌습니다. 은혜신학교 형제들에게 목사 안수를 안 주면서 힘으로 눌러 은혜교회를 없애고 복음교회에 와서 자기들이 시키는대로 일만 하라고 합니다. 은혜교회에 사람들이 마음을 기울이기 시작하자 성경을 잘못 해석하는 것을 고치거나 성경을 따라 교회를 바로 세우려는 시도(토착 이단의 교주의 이름으로 기도하는 목사를 치리할

것, 목사와 교회지도자가 토착 종교인 죽은사람의 영혼을 위해 예배하고 음식을 만들어 그 사람이 다니던 지역에 차려놓는 일을 중지할 것 등등)를 막으면서 무조건 새로운 교회 하지 말고 자기 교회로 오라고 합니다. 성경도 제대로 읽지 못하는 목사도 있으니 성경을 많이 알고 있는 우리 형제들이 들어가 목사가 되는 것이 두렵기도 할 것 같습니다. 주께서 영혼들을 구원하시고 쓸만한 일군들을 일으키셔서 하나님의 나라가 이루어지도록 기도해주시기 바랍니다.

정치와 경제가 많이 변한 금년, 주님을 기쁘시게 하는 성탄절과 더불어 한 해를 잘 마무리하시고, 영적인 열매를 많이 맺는 새해가 되시기를 기원합니다.

금년 한 해 어려운 중에도 마음을 같이하여 기도와 헌금으로 동역해 주셔서 열심히 주님 나라를 위해 사역하며 감사했습니다. 주님께서 큰 은혜로 갚아 주시길 바랍니다. 새해에도 주의 나라를 위해 동역하며 주안에서 기쁨을 나눌 수 있기를 기도합니다. 샬롬!

파푸아뉴기니에서 심재욱/장선애 선교사 드림

기도제목

1. 도청 토지부 담당 직원과 중앙 토지부 직원들이 은혜신학교 토지 임대 신청 서류를 관심있게 읽고 신속히 처리하여 토지 임대증서를 발급하도록
2. 레와다 은혜교회와 네고 은혜교회가 잘 성장하도록, 설교하는 형제들이 말씀을 잘 해석하여 성도들을 예수님께로 인도하는 설교를 하도록
3. 졸업생들이 교회를 바로 세워 부족 복음화를 효과적으로 이루도록. (시메아 목사가 뽀다레 마을에서 목회를 잘 감당하도록)
4. 신학교와 유치원에서 한 마음으로 일할 동역자들을 주시도록
5. 심선교의 다한증과 치주염이 잘 치료되도록

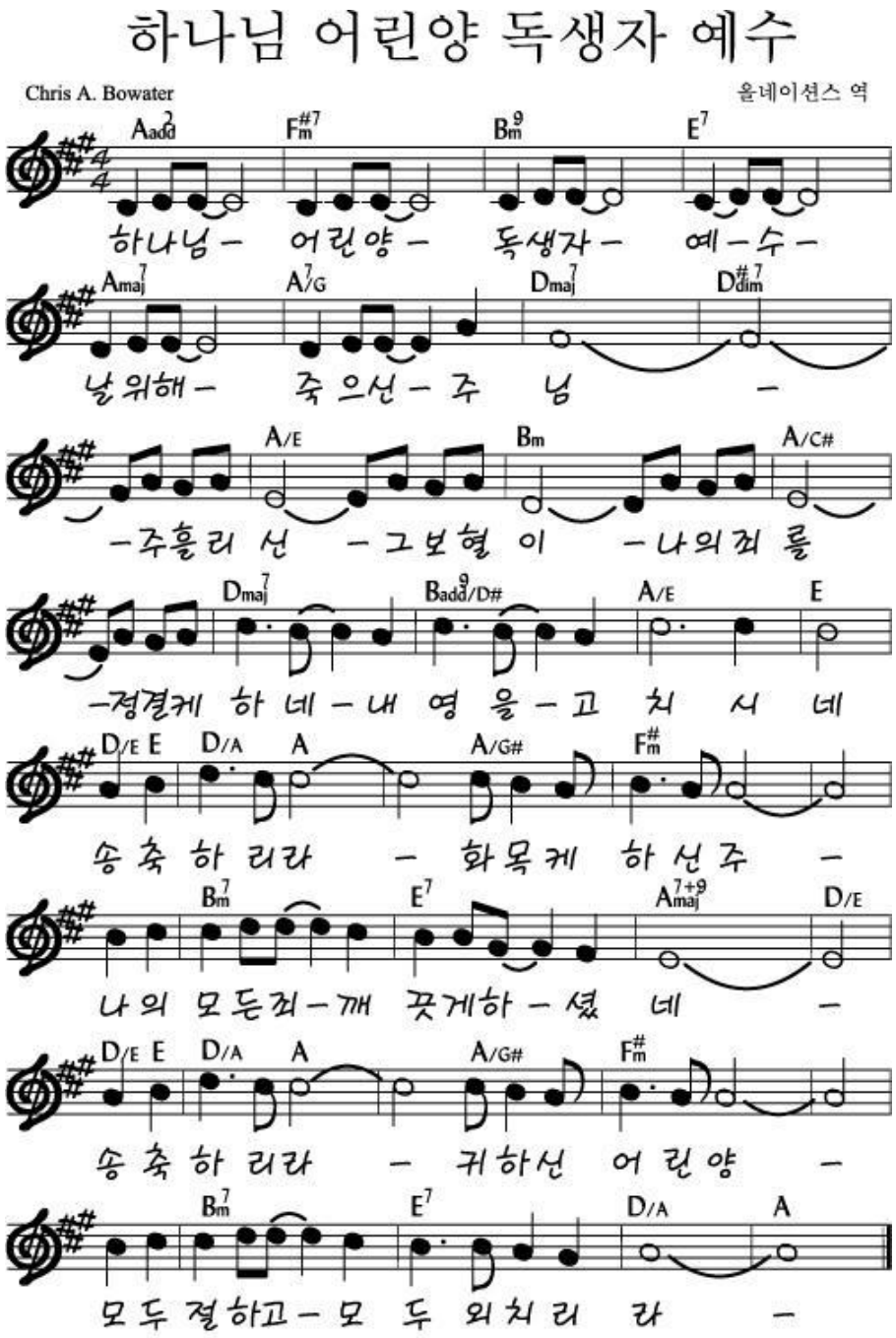

# 주님 다시 오실 때까지
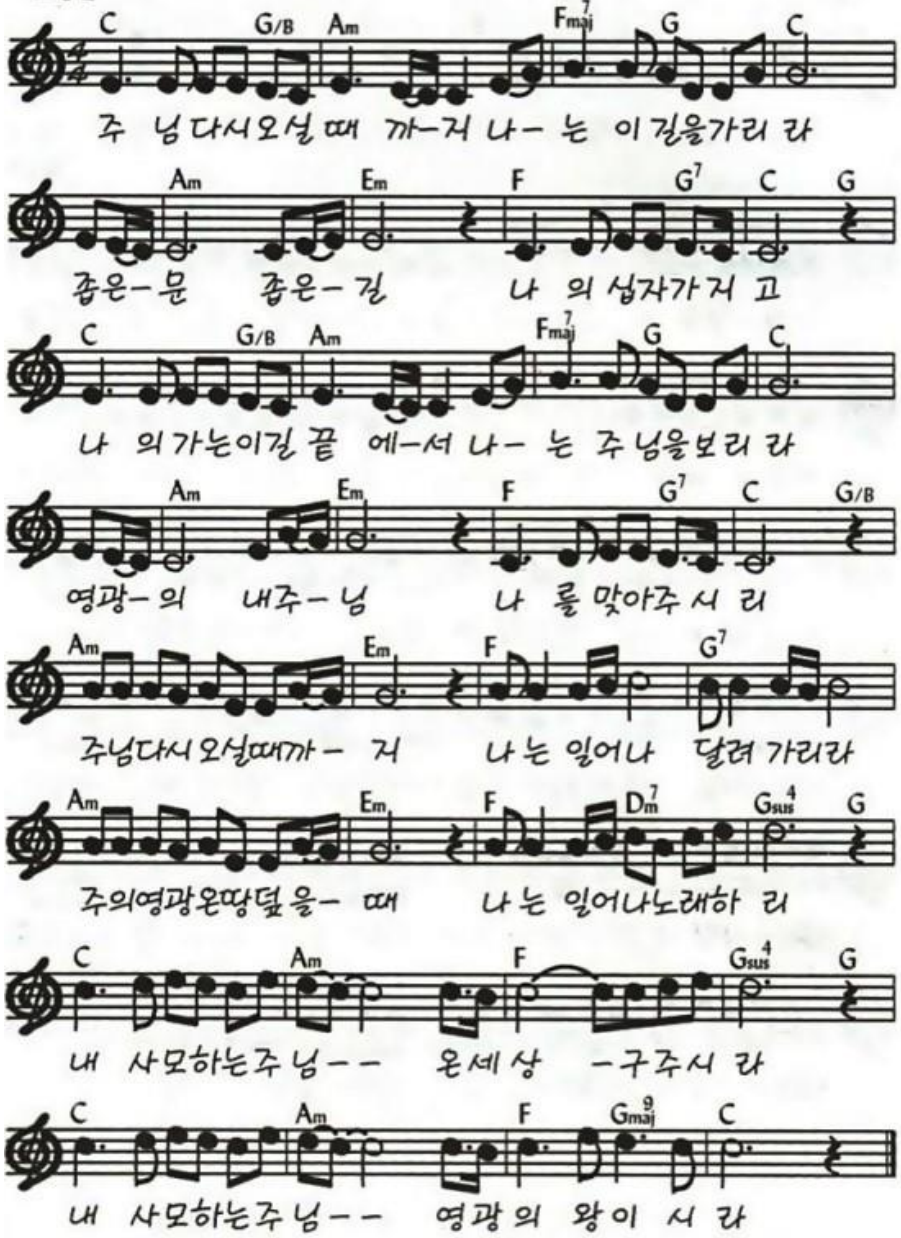
고형원