제 48 권 43 호 **2023 년 10 월 22 일**

산 제물로 드립니다

오 하나님, 땅과 하늘의 주인이신 당신께 제가 무엇을 바치리까? 제 마음과 영혼과 육체를 바치오니 거룩한 산 제물로 받아 주소서. 보잘것없지만 제가 지닌 모든 것입니다. 지금 받으시는 것이 저의 모든 것입니다.

나의 하나님, 당신은 이제 제 영혼을 가지셨습니다. 더 이상 저는 제 것이 아니라 당신의 것입니다. 당신의 것을 지키시고 크신 손으로 움켜잡으시어 희망으로 흥겹게 하시고 사랑으로 불타게 하소서. 당신께서 제 마음을 가지셨으니 끝날까지 하나님의 영광을 나타내 주소서.

하나님은 제 육체를 가지셨으니 당신의 거룩한 처소로 만드시고 뜻하시는 대로 사용하소서. 여기에 당신의 빛을 영원히 비추시고 이 집을 하나님으로 가득 채우소서. 오, 삶의 근원이시여! 이 몸 안에 사시고 이 몸 안에 움직이시어 마침내 저의 모든 삶이 그대로 사랑이게 하소서.

- 존 웨슬리(John Wesley)

오타와한인교회
384 Arlington Ave, Ottawa, ON, K1R 6Z5
(613) 236-4442
okcc.ca

OKCC 부흥 사경회 (현장 & Live Stream)

오전 09:00(1부) 10:30(2부) 인도:박만녕 목사, 설교:박영돈 목사

예배부름	*Call to Worship*		인도자
*신앙고백	*Apostles' Creed*		다함께
*경배와 찬양	*Praise &Worship*		주일 찬양팀
기 도	*Prayer*		이인원 장로
찬 양	*Anthem*	**나의 믿음을 드러냅니다**	마하나임 성가대
봉 헌	*Offering*	**187장(171)**	다함께
광 고	*Announcements*		인도자
성경봉독	*Scripture Reading*	**갈라디아서 5:16-17**	다함께
설 교	*Sermon*	**"일상의 영성"**	설교자
*찬 양	*Praise*	**부흥**	다함께
*축 도	*Benediction*		설교자

* 표는 일어서서 드리는 예배 순서입니다 (현장예배)
의복을 단정하게 하시고 앉아서 예배하십시오 (온라인예배)
(다음주일 예배기도: 유영창 장로)

수요일 예배 (현장 및 Live Stream)

10월 25일, 오후 7시30분 설교: 조남종 목사

요한복음 21:15-22 "나를 따르라"

토요일 새벽예배 (현장 및 Zoom Live)

10월 28일, 오전 6시 설교: 박만녕 목사

열왕기상 22:1-14 "미가야와 400명의 선지자"

교회 소식

교인등록과 새가족 환영 / 함께 예배하는 모든 분들을 축복합니다. 교회 등록과 안내를 원하시는 분들은 사무실이나 목회자께 연락해 주십시오.
새가족 / 윤필한(윤애자) 성도-1 구역, 우진아 성도-6 구역,
이가현(청), 이주은(청) – 바후림

• 예배–행사

① **OKCC 부흥사경회 /** 주제: "성령으로 충만한 교회" 강사: 박영돈 목사
일시: 10 월 20~22 일 (금,토-저녁 7:30, 주일-10:30, 15:15, QnA-17:30)
성도들도 청년예배(3:15pm)에 함께 참여할 수 있습니다. QnA 이후 교제의 시간이 있습니다(간식제공).

② **종교개혁 기념주일 /** 다음주(29 일)는 종교개혁 기념주일로 지킵니다.

③ **헌금안내** / E-transfer (offering@okcc.ca)로 보내주십시오. e-transfer 시 메시지 란에 이름이나 번호를 기재해 주십시오.

• 모임–교육

① **교사모집 /** 필로이, 코너스톤 교사. 문의- 부장 및 교역자

② **새가족 교회론 공부 /** 10 월 22 일 12:30-14:00 소예배실

③ **새가족 환영회 /** 일시-10 월 29 일 5:00 pm. 대상-4 월이후 등록한 모든 새가족.

④ **구역장 정기모임 /** 10 월 30 일(월) 08:00 pm. Zoom

• 안내–알림

① **제 4 차 정기집사회 / 일시-**10 월 27 일(금) 8:00pm **방법**-Zoom

② **정부 주차장 사용 /** 제직과 성가대원들 정부 주차장 사용

③ **세례(입교)자 명단 /** 입교-박세령, 세례-김현진,윤은혜 (10/1 집례)

④ **출산** / 이진(변승규)성도 아들(변이준),
박은영(스미스)성도 딸(엘리 하은 스미스)

• 교회건축 진행상황

- **2023 년 7 월 17 일** 오타와시에 신축부지의 Site Plan 허가를 위한 허가 신청서 제출
- **2023 년 11 월말까지** 오타와시에 건축허가(Building Permit) 신청서 제출 예정

► 11 월 예배위원 및 주차위원

예배위원 : 조영은, 한은신, 변명희
주차위원 : 8 교구 (20, 21 구역)

► 주일헌금(10월 15일 합계$12,201.30)【e-transfer:offering@okcc.ca】
십일조: 3,24,25,31,44,58,75,84,88,133,138,169,178,201,202
감사: 25,34,41,59,85,88,122,134,138,180,193
건축: 22,24,29,38,63,88,90,138,180
선교: 138,179

► 10-11 월 교회 일정 (상황에 따라 변경될 수 있습니다)

10 월 01 일 / 세례(입교)식
10 월 01 일 / 새가족 교회론 공부 시작(1,15,22 일)
10 월 06 일 / 금요기도회(10 월)
10 월 08 일 / 추수감사절 연합예배
10 월 14 일 / 겨울맞이 교회 대청소
10 월 20-22 일 / OKCC 가을 부흥사경회(강사-박영돈 목사)
10 월 27 일 / 제 4 차 정기 집사회
10 월 29 일 / 종교개혁 기념주일 & 새가족 환영회
11 월 03 일 / 금요기도회(11 월)
11 월 19 일 / 교회설립 기념주일(47 주년)

10 월 공동체 암송성구
"베드로전서 2 장 9 절"

10 월 29 일은 "종교개혁 기념주일"입니다!

O/K/C/C/ 부흥사경회
"성령으로 충만한 교회"(엡 5:18-21)
10 월 20-22 일, 강사-박영돈 목사(작은 목자들 교회)

주일 예배 안내

- 1부예배: 오전 09:00 현장 예배 (사역자 예배)
- 2부예배: 오전 10:30 현장 및 온라인 예배
- 3부예배: 오후 1:00 현장 및 온라인 예배 (영어권)
- 4부예배: 오후 3:15 현장 예배 (바후림-한어 청년)
- 영아 유치부:10:30 현장 예배 (아이노스)
- 유초등부:오전 10:15 현장 및 온라인 예배 (필로이)
- 중고등부:오전 10:15 현장 및 온라인 예배 (코너스톤)

평일 예배 안내

- 새벽 기도회: 오전 6:00 (평일-Zoom, 토요일-현장&Zoom)
- 수요예배(강좌): 매주 오후 7:30 (현장 및 온라인 예배)
- 구 역 예 배: 구역 상황에 맞춰서 모입니다.
- 금요 기도회: 매월 첫째 금요일 오후 7:00

섬기는 이들

- 담임목사: 박만녕 (pmyoung316@gmail.com)
- 바후림 담당목사: 이도윤 (bluenote73@hotmail.com)
- English Ministry Pastor: 조남종 (njerrycho@gmail.com)
- 청소년・유초등부 교육목사: 김지회 (newkjh00@gmail.com)
- 유아・유치부 교육전도사: 김광신 (Kwangsin.Kim@gmail.com)
- 시무 장로: 최정동(서기), 김범수, 배찬우, 유영창, 이승환, 이인원, 정운용, 최봉균
- 집사회장단: 강명교(회장), 한철웅(총무), 이교운(회계)
- 사무 간사: 김은정 (okcc.adm@gmail.com)

2023년 공동체 말씀묵상과 기도

주일 (22일)	왕상 20:1-12	목 (26일)	왕상 21:1-10
월 (23일)	왕상 20:13-21	금 (27일)	왕상 21:11-29
화 (24일)	왕상 20:22-34	토 (28일)	왕상 22:1-14
수 (25일)	왕상 20:35-43		

이 땅의 황무함을 보소서

(원제:부흥)

고형원

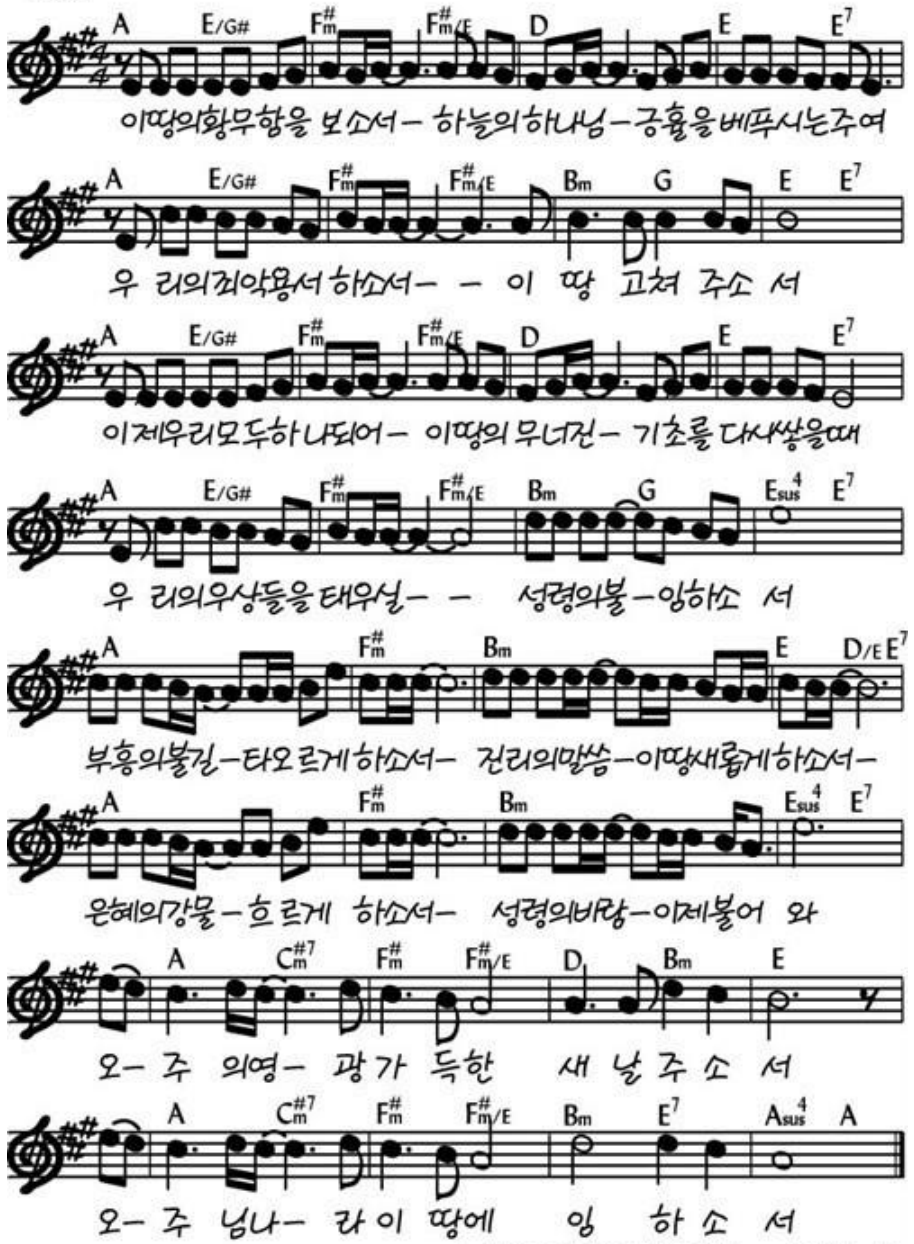

Copyright (C) 고형원 . Adm. By KCMCA. All rights reserved. Used by Permission.