제 48 권 46 호 **2023 년 11 월 12 일**

기도를 핑계로 삼지 않도록

주님,
세상의 상처는 저희가 치유하기에 너무나 깊습니다.
몸과 마음이 병들고
영적으로 황폐해 있으며
탐욕과 부정에 의해 희생당하고
슬픔에 갇혀 있는 사람들을
기도로써 주님께 맡기고
주님의 도움을 청하지 않을 수 없습니다.

그러나 우리 아버지여,
기도를 했으니 할 일을 다 했다고
핑계하지 말게 하소서.
저희에게 맡기신 모든 것으로
그들을 도울 수 있도록
저희 마음을 너그럽게 하소서.
주님의 구원 사역이
저희 가운데,
저희 모두를 통해 이루어지게 하소서.

- 작가 미상

오타와한인교회
384 Arlington Ave, Ottawa, ON, K1R 6Z5
(613) 236-4442
okcc.ca

주 일 예 배 (현장 & Live Stream)

오전 09:00(1부) 10:30(2부) 인도:박만녕목사, 설교:임수택선교사

예배부름	*Call to Worship*		인도자
*신앙고백	*Apostles' Creed*		다함께
*경배와 찬양	*Praise &Worship*		주일 찬양팀
기 도	*Prayer*		배찬우 장로
찬 양	*Anthem*	**내 소망되신 주님**	마하나임 성가대
봉 헌	*Offering*	**263장(197)**	다함께
광 고	*Announcements*		인도자
성경봉독	*Scripture Reading*	**창세기 22:13-14**	다함께
설 교	*Sermon*	**"여호와 이레"**	설교자
*찬 양	*Praise*	**오직 믿음으로**	다함께
*축 도	*Benediction*		설교자

* 표는 일어서서 드리는 예배 순서입니다 (현장예배)
의복을 단정하게 하시고 앉아서 예배하십시오 (온라인예배)
(다음주일 예배기도: 이승환 장로)

수요일 예배 (현장 및 Live Stream)

11월 15일, 오후 7시30분 설교: 이도윤 목사

하박국 1:5-2:1 "하박국2: 멈추지 않는 예언자의 질문"

토요일 새벽예배 (현장 및 Zoom Live)

11월 18일, 오전 6시 설교: 박만녕 목사

욥기 13:20-14:22 "하나님을 향해 탄식하는 욥"

교회 소식

교인등록과 새가족 환영 / 함께 예배하는 모든 분들을 축복합니다. 교회 등록과 안내를 원하시는 분들은 사무실이나 목회자께 연락해 주십시오.

• 예배–행사

① **온전한 예배드리기 /** 2023 년 남은 기간동안 교회의 공식예배에 적극적으로 참여하며 온전한 예배에 힘써 주시기 바랍니다.

② **말씀 및 선교보고 /** 주일예배(11/12). 임수택 선교사(니카라과, 토론토 갈릴리 교회 은퇴목사)

③ **교회설립 기념주일(47 주년) /** 11 월 19 일 10:30 am. 전교인 연합예배 (1 부, 주일학교, Mosaic, 바후림 예배는 별도로 없습니다)

④ **정기교인총회(인사) 소집 / 일시-** 12 월 3 일 저녁 8 시 (Zoom).
회원 자격: 헌장 제 5 조- 예수를 구주로 고백하고 본 헌장에 명시된 신앙고백에 근본적으로 동의하며, 만 18 세 이상으로 6 개월 이상 정기적으로 교회에 출석 (or 예배)하고 교회에 회원등록을 한 사람에게 회원의 자격이 주어진다. 정기총회 이메일을 받지 못한 총회원은 집사회장단에 문의(okcc.bod@gmail.com)

⑤ **헌금안내 /** E-transfer (offering@okcc.ca)로 보내주십시오. e-transfer 시 메시지 란에 이름이나 번호를 기재해 주십시오.

• 모임–교육

① **교육부서 주일시간 변경 /** 10:15-11:45 에서 10:30-12:00 으로

② **구역장 기도모임 /** 11 월 13 일(월) 08:00 pm. Zoom

③ **Mosaic Retreat / 일시:** 11 월 18 일(토) 9am-8pm. **장소:** Bethesda Renewal Center **주제:** Work, Calling & Identity **강사:** James Joh

• 안내–알림

① **Mosaic Praise Night /** 11 월 23 일(목) 7pm 본당

② **'샤론 시니어 찬양팀' /** 관심과 후원 그리고 기도 부탁.

③ **AED(자동 심장충격기) 설치 /** 출입문 안쪽 벽에 설치, 사용법과 CPR & First Aid 훈련 문의 (이시언 집사- slee911121@gmail.com)

• 교회건축 진행상황

- **2023 년 7 월 17 일** 오타와시에 신축부지의 Site Plan 허가를 위한 허가 신청서 제출

► 11 월 예배위원 및 주차위원

예배위원 : 조영은, 한은신, 변명희
주차위원 : 8 교구 (20, 21 구역)

► 주일헌금(11월 5일 합계$18,155)【e-transfer:offering@okcc.ca】
십일조:1,18,20,25,26,31,70,71,86,91,98,101,122,133,169,178,201,202,
감사:1,20,25,59,90,138,248,276, * JEON,
건축:1,18,26,41,71,122,132,138,177,200,202,
선교:1,138,141,276,

► 11-12 월 교회 일정 (상황에 따라 변경될 수 있습니다)

11 월 03 일 / 금요기도회(11 월)
11 월 18 일 / Mosaic Retreat
11 월 19 일 / 교회설립 기념주일(47 주년)
11 월 23 일 / Mosaic Praise Night
11 월 24-25 일 / CornerStone Lock-in
11 월 25 일 / Bahurim 찬양의 밤
11 월 26 일 / 남선교회 총회
11 월 27-28 일 / 교역자 수련회
12 월 01 일 / 금요기도회(12 월)
12 월 03 일 / 대림절 시작 & 정기교인총회(인사)
여선교회 총회(1.2.3.4 여선교회)
12 월 25 일 / 성탄절 예배 및 축하 발표회
12 월 31 일 / 송구영신예배

11 월 공동체 암송성구
"에베소서 2 장 8-9 절"

교회설립 기념주일 연합예배(47 주년)
2023 년 11 월 19 일 오전 10:30

정기교인총회(인사)
12 월 3 일(주일) 저녁 8 시 Zoom

주일 예배 안내

- 1부예배: 오전 09:00 현장 예배 (사역자 예배)
- 2부예배: 오전 10:30 현장 및 온라인 예배
- 3부예배: 오후 1:00 현장 및 온라인 예배 (영어권)
- 4부예배: 오후 3:15 현장 예배 (바후림-한어 청년)
- 영아 유치부:10:30 현장 예배 (아이노스)
- 유초등부:오전 10:30 현장 및 온라인 예배 (필로이)
- 중고등부:오전 10:30 현장 및 온라인 예배 (코너스톤)

평일 예배 안내

- 새벽 기도회: 오전 6:00 (평일-Zoom, 토요일-현장&Zoom)
- 수요예배(강좌): 매주 오후 7:30 (현장 및 온라인 예배)
- 구 역 예 배: 구역 상황에 맞춰서 모입니다.
- 금요 기도회: 매월 첫째 금요일 오후 7:00

섬기는 이들

- 담임목사: 박만녕 (pmyoung316@gmail.com)
- 바후림 담당목사: 이도윤 (bluenote73@hotmail.com)
- English Ministry Pastor: 조남종 (njerrycho@gmail.com)
- 청소년・유초등부 교육목사: 김지회 (newkjh00@gmail.com)
- 유아・유치부 교육전도사: 김광신 (Kwangsin.Kim@gmail.com)
- 시무 장로: 최정동(서기), 김범수, 배찬우, 유영창, 이승환, 이인원, 정운용, 최봉균
- 집사회장단: 강명교(회장), 한철웅(총무), 이교운(회계)
- 사무 간사: 김은정 (okcc.adm@gmail.com)

2023년 공동체 말씀묵상과 기도

주일 (12일)	욥 9:1-16	목 (16일)	욥 12:1-25
월 (13일)	욥 9:17-35	금 (17일)	욥 13:1-19
화 (14일)	욥 10:1-22	토 (18일)	욥 13:20-14:22
수 (15일)	욥 11:1-20		

봉주르

포도의 향기가 물씬 나는 11월입니다. 떨어진 빨갛고 노란 낙엽에 인생의 쓸쓸함을 느끼고 고소한 단호박의 맛에 달콤함을 느낍니다. 오른손이 마비되어 쓰지 못하는 한 어린이를 도와주게 되었습니다. 그 소녀를 위해 글를 대신 써 주면서 기쁨과 아픔이 오갔습니다. 전 이 땅에 모든 생물의 주인이신 ㅇ수님을 믿어 너무 기쁩니다.

마실 쉼터

10월 17일 무사히 U국 여정을 마치고 잘 돌아왔습니다(김종명). L도시 ㅂ음주의 ㄱ회에 구호품을 잘 전달하고 ㅁ사님과 ㄱ인들과 귀한 ㄱ제를 나눌 수 있어 참 기뻤습니다. 남쪽 ㅇ데사 지역을 거쳐 ㅊ 항구 도시에 갔습니다. 그때 새벽 5발의 폭격을 받아 급히 대피했습니다. 장기전 계속되는 전시상황이 속히 종단되고 이 땅에 ㅂ음이 전파되길 ㄱㄷ합니다.

ㄱ회 4역

ㅅ ㄱ회에서 10월 20일에 단기 ㅅㄱ를 왔습니다. ㅁ국 교포들의 섬기는 모습과 음식 대접이 남달랐습니다. 저희 ㄱ인들에게 잡채와 부침개와 샐러드를 직접 대접해 주셨습니다. 저희 ㄱ인들은ㅎ국 부침개를 정말 좋아했습니다. ㄱ인들이 갈때는 팀들이 봉다리채 잡채를 집으로 싸 주셨습니다.
ㄱ인들은 함박웃음을 지으며 좋아했습니다.

어려움과 기쁨

이번 U국 일정은 참 은혜롭고 많은 일들이 많았습니다. 특별히 L ㄱ회의 ㄱ인들과 좋은 시간을 가지고 영적 교제를 나누어 특별했습니다. 나라가 어지럽고 위험한 상황이라서 그런지 젊은 이들과 ㅈ의 자녀들이 더 간절히 ㅈ를 찾습니다. 그 후 ㅁ 지역 군인가족 보호소에서 음식과 생필품을 나누어 주었습니다. 작년에 갔던 곳이라 더 반갑고 기쁨이 넘쳤습니다. 남쪽 지역은 무시무시한 폭탄과 생명을 위협하는 미사일이 터졌습니다. 적절한 때에 천킬로의 음식을 주어 기쁩니다.

감사 ㄱ도 제목

1. 무사히 U국에서 돌아오게 하심을 감사합니다.
2. ㅅㄱ회에서 난민들에게 마사지와 ㅂ음 팔찌 만들기 활동과 음식으로 섬겨주셔서 감사합니다.
3. 쉼터에 오는 난민들이 ㅇ수님의 사랑을 느끼며 거듭나게 하소서
4. 저희 ㄱ인들의 삶이 성화되게 하소서 특히 J L의 심장을 위해 기도합니다. (최근 15일 장기 입원했습니다)
5. 10월 30일에서 11월 4일까지 ㅍ 지부W** ㅅㄱ회 연간 수련회 가운데 위로와 은혜 받게하소서

ㅅ랑하는 동역자님과 ㄱ회의 ㄱ도와 사랑에 감사드립니다. 아름다운 11월 가을 되시길 축복합니다. 2023년 10월 30일

프랑스에서 김종명 김민정 드림 (다니엘, 사무엘, 조엘, 다엘, 노엘)

세상 흔들리고

(원제:오직 믿음으로)
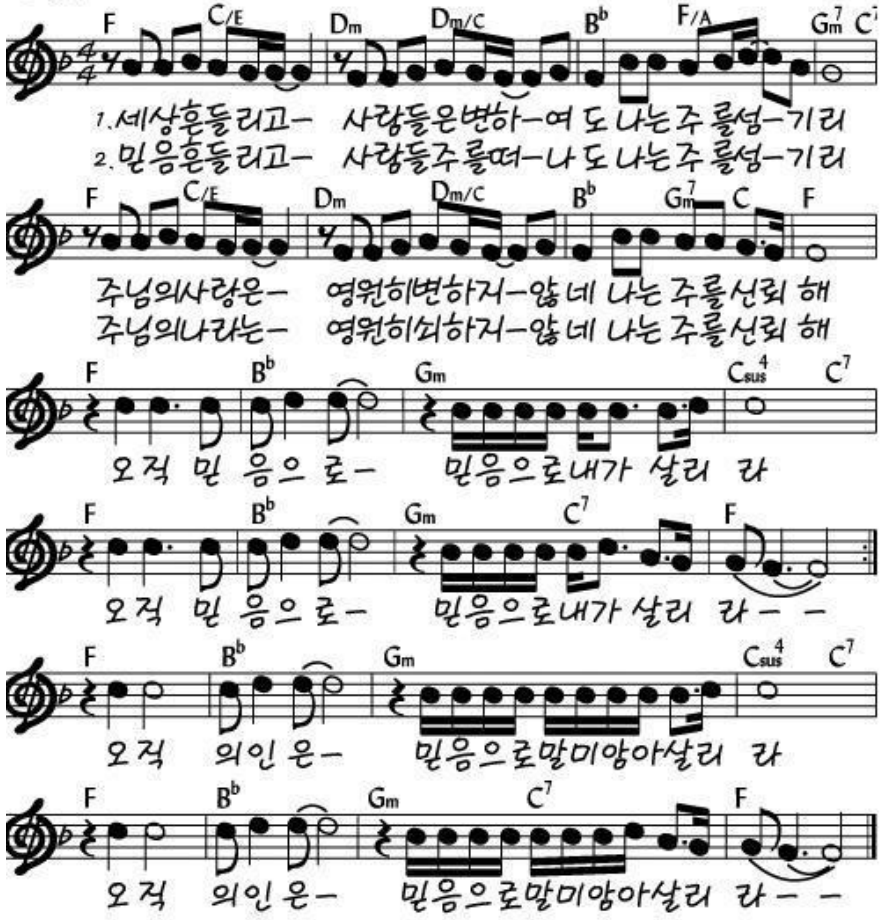
고형원