제 48 권 48 호 **2023 년 11 월 26 일**

참된 공동체

자유케 하시는 하나님!
성령의 힘을 얻어 스스로에게 묻게 하소서.
우리 공동체가 과연 남의 자유를 존중해 주기에
나의 자유를 스스로 비우는 비움의 공동체인지 묻게 하소서

노심초사하시는 주님!
우리 공동체가 자유의 남용으로 시련에 빠져 몸부림 치다가
스스로 뉘우치는 사람을 위해
노심초사하는 공동체인지 스스로 묻게 하소서.

달려가시는 주님!
귀환하는 자매 형제를 먼 거리에서 대번에 알아보는
영적 투시력을, 과연 우리 공동체가 가지고 있는지,
보자마자 버선 발로 달려가는
어머니의 사랑을 정말 지니고 있는지
스스로 묻게 하소서.

함께 아파하고 기뻐하시는 주님!
우리 공동체가 죄인을 주인으로 모시고 잔치를 베풀어
그의 아픔을 함께 나눔으로 그 아픔을 없애고,
그의 기쁨을 함께 나누어 그 기쁨을 확장시키는
잔치 공동체인지 스스로 묻게 하소서.

사랑의 주님!
죄인의 주인이 되고 꼴찌가 첫째가 되며
변두리가 중심부가 되는 놀라운 변화를 뜨겁게 체험하는
당신의 공동체가 되게 하소서.

- 한완상(전 한성대 총장)

오타와한인교회
384 Arlington Ave, Ottawa, ON, K1R 6Z5
(613) 236-4442
okcc.ca

주 일 예 배 (현장 & Live Stream)

오전 9:00(1부), 10:30(2부) 인도,설교: 박만녕목사

예배부름	*Call to Worship*		인도자
*신앙고백	*Apostles' Creed*		다함께
*경배와 찬양	*Praise &Worship*		주일 찬양팀
기 도	*Prayer*		김범수 장로
찬 양	*Anthem*	**주 예수보다 더 귀한 것은 없네**	마하나임 성가대
봉 헌	*Offering*	**참 아름다워라**	양혜원 자매
광 고	*Announcements*		인도자
성경봉독	*Scripture Reading*	**골로새서 3:14**	다함께
설 교	*Sermon*	**"이 모든 것 위에 사랑을"**	설교자
*찬 양	*Praise*	**교회**	다함께
*축 도	*Benediction*		설교자

* 표는 일어서서 드리는 예배 순서입니다 (현장예배)
의복을 단정하게 하시고 앉아서 예배하십시오 (온라인예배)
(다음주일 예배기도: 정운용 장로)

수요일 예배 (현장 및 Live Stream)

11월 29일, 오후 7시30분 설교: 이용화 목사

마태복음 2:1-12 "왕이신 예수님께 경배하러"

토요일 새벽예배 (현장 및 Zoom Live)

12월 2일, 오전 6시 설교: 박만녕 목사

욥기 27:1-23 "하나님을 향하여 말하라!"

교회 소식

교인등록과 새가족 환영 / 함께 예배하는 모든 분들을 축복합니다. 교회 등록과 안내를 원하시는 분들은 사무실이나 목회자께 연락해 주십시오.
새가족 / 한보순,민정원(한결) - 17 구역 이효진-바후림

• 예배–행사

① **대림절 시작 /** 다음주(12/3)부터 대림절이 시작됩니다(4 주간). 예수 그리스도의 초림을 묵상하며 재림을 소망중에 기다리시는 기간이 되길 바랍니다(다음주 예배시 성찬식이 있습니다).

② **수요예배 /** 이용화 목사(몬트리올 한인장로교회 은퇴목사) 설교.

③ **정기교인총회(인사) 소집 / 일시-** 12 월 3 일 저녁 8 시 (zoom).
회원 자격: 헌장 제 5 조- 예수를 구주로 고백하고 본 헌장에 명시된 신앙고백에 근본적으로 동의하며, 만 18 세 이상으로 6 개월 이상 정기적으로 교회에 출석 (or 예배)하고 교회에 회원등록을 한 사람에게 회원의 자격이 주어진다. 정기총회 이메일을 받지 못한 총회원은 집사회장단에 문의(okcc.bod@gmail.com)

④ **헌금안내 /** E-transfer (offering@okcc.ca)로 보내주십시오. E-transfer 시 메시지 란에 이름이나 번호를 기재해 주십시오.

• 모임–교육

① **구역장 정기모임 /** 12 월 04 일(월) 08:00 pm. Zoom. 2023 년 마지막 구역장 모임입니다. 구역장들은 꼭 참석해 주십시오.

• 안내–알림

① **남선교회 총회 /** 11 월 26 일(주일) 8pm. Zoom

② **여선교회 총회 /** 12 월 3 일(주일) 12:30pm. 소예배실

③ **본당 성탄절 장식 /** 11 월 29 일(수) 수요예배후

④ **성탄절 선물 수집 / 대상**-네팔,미얀마,부탄교회 어린이들
마감-12 월 16 일 **신청방법**-구글폼 or 전도구제부에 직접

⑤ **교역자 수련회 /** 11 월 27-28 일.

⑥ **정책 당회 /** 12 월 2 일(토) 새벽기도후

• 교회건축 진행상황

- **2023 년 7 월 17 일** 오타와시에 신축부지의 Site Plan 허가를 위한 신청서 제출
- **2023 년 11 월 14 일** 오타와시에 Site Plan 허가를 위한 신청서를 다시 제출

► 12 월 예배위원 및 주차위원

예배위원 : 권영미, 양영민, 서순주 **주차위원** : 1 교구 (2, 3 구역)

► 주일헌금(11월 19일 합계$12,063.29)【E-transfer:offering@okcc.ca】
십일조: 20,26,31,34,71,72,84,86,91,133,169,178,202,244,269
감사: 20,25,53,62,71,84,138,276
건축: 20,26,34,41,45,62,138,200,237,262
선교: 45,62,71,90,138,141,244

► 12-1 월 교회 일정 (상황에 따라 변경될 수 있습니다)

11 월 26 일 / 남선교회 총회
11 월 27-28 일 / 교역자 수련회
12 월 01 일 / 금요기도회(12 월)
12 월 02 일 / 정책당회
12 월 03 일 / 대림절 시작 & 정기교인총회(인사)
여선교회 총회(1.2.3.4 여선교회)
12 월 04 일 / 구역장 정기모임(23 년 마지막)
12 월 25 일 / 성탄절 예배 및 축하 발표회
12 월 31 일 / 송구영신예배
01 월 2-6 일 / 신년 새벽기도회 (6 일-전교인 아침기도회)
01 월 07 일 / 신년 주일예배

12 월 공동체 암송성구
"요한일서 5 장 11-12 절"

정기교인총회(인사)
12 월 3 일(주일) 저녁 8 시 Zoom

2023 년 대림(강)절 주일예배
12 월 3 일, 10 일, 17 일, 24 일

주일 예배 안내

- 1부예배: 오전 09:00 현장 예배 (사역자 예배)
- 2부예배: 오전 10:30 현장 및 온라인 예배
- 3부예배: 오후 1:00 현장 및 온라인 예배 (영어권)
- 4부예배: 오후 3:15 현장 예배 (바후림-한어 청년)
- 영아 유치부:10:30 현장 예배 (아이노스)
- 유초등부:오전 10:30 현장 및 온라인 예배 (필로이)
- 중고등부:오전 10:30 현장 및 온라인 예배 (코너스톤)

평일 예배 안내

- 새벽 기도회: 오전 6:00 (평일-Zoom, 토요일-현장&Zoom)
- 수요예배(강좌): 매주 오후 7:30 (현장 및 온라인 예배)
- 구 역 예 배: 구역 상황에 맞춰서 모입니다.
- 금요 기도회: 매월 첫째 금요일 오후 7:00

섬기는 이들

- 담임목사: 박만녕 (pmyoung316@gmail.com)
- 바후림 담당목사: 이도윤 (bluenote73@hotmail.com)
- English Ministry Pastor: 조남종 (njerrycho@gmail.com)
- 청소년・유초등부 교육목사: 김지회 (newkjh00@gmail.com)
- 유아・유치부 교육전도사: 김광신 (Kwangsin.Kim@gmail.com)
- 시무 장로: 최정동(서기), 김범수, 배찬우, 유영창, 이승환, 이인원, 정운용, 최봉균
- 집사회장단: 강명교(회장), 한철웅(총무), 이교운(회계)
- 사무 간사: 미정 (okcc.adm@gmail.com)

2023년 공동체 말씀묵상과 기도

주일 (26일)	욥 21:1-16	목 (30일)	욥 24:1-25
월 (27일)	욥 21:17-34	금 (01일)	욥 25:1-26:14
화 (28일)	욥 22:1-30	토 (02일)	욥 27:1-23
수 (29일)	욥 23:1-17		

교회
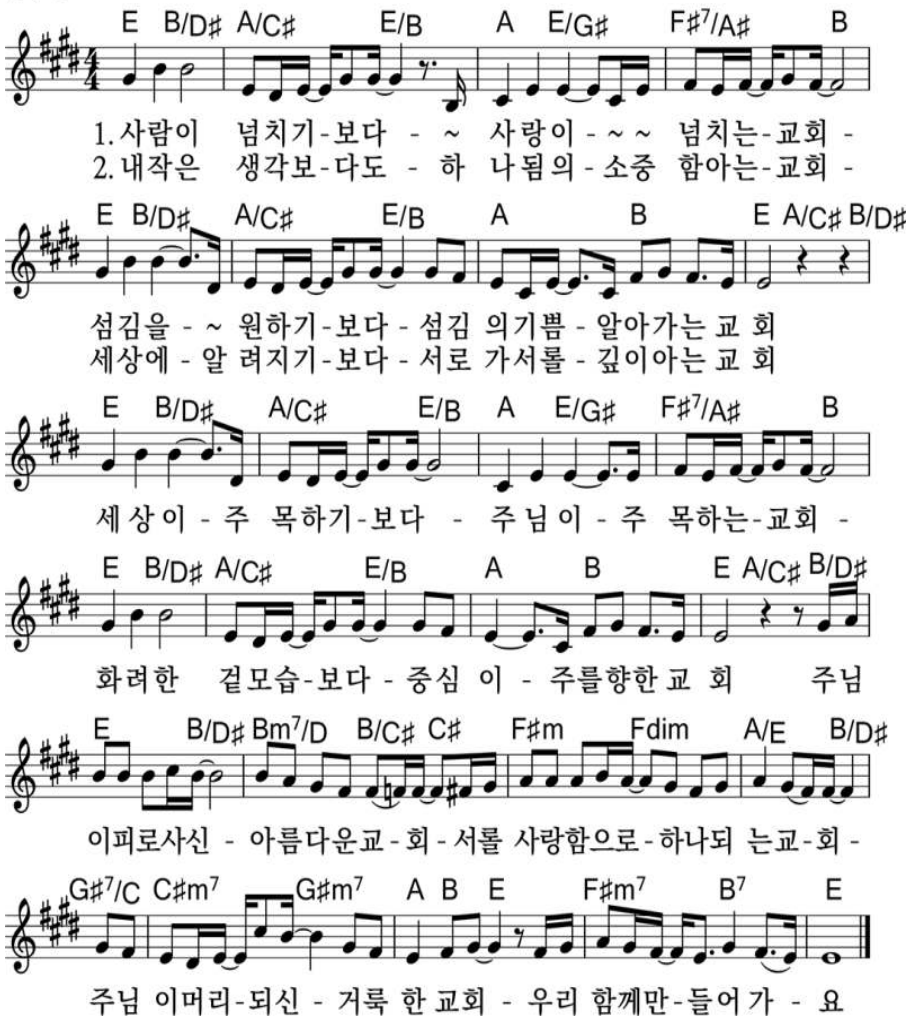
염평안