제 48 권 49 호 **2023 년 12 월 03 일**

우리가 받을 당신의 선물

주님, 올해에도 세상에서 가장 위대한 것,
곧 당신의 사랑이 우리 눈 앞에 펼쳐지는 성탄을 맞이하게 하소서.
그 빛과 축제, 기쁨을 맞이하게 하소서.
당신은 세상을 지극히 사랑하셔서 하나뿐인 아들을 주셨고
우리는 모두 그를 믿어 길을 잃지 않고 영원한 생명을 얻습니다.

우리가 당신께 무엇을 드릴 수 있겠습니까?
우리 관계와 마음엔 어둠이 가득합니다.
혼란스러운 생각들, 냉정함과 반항, 부주의함과 증오가 가득합니다.
당신이 기뻐하실 수 없는 것들, 우리를 서로 갈라놓으며
도무지 우리를 도울 길 없는 것들로 가득합니다.
성탄의 메시지를 거스르는 것들로 가득합니다.

이 초라한 선물들을 당신 앞에 내어놓습니다.
우리 같은 사람들과 무엇을 하실 수 있을까요?
그러나 이 성탄절, 당신은 이 모든 쓸모없는 것과
이 모습 이대로의 우리를 받으셔서
우리에게서 이것들을 없애 버리길 원하십니다.

이를 통해 당신은 우리에게 우리 구주 예수를,
우리와 온 인류를 위한 새 하늘과 새 땅, 새 마음과 새 갈망,
새 확신과 새 소망을 품고 계신 그분을 내어주십니다.

- 칼 바르트('설교자의 기도' 중)

오타와한인교회
384 Arlington Ave, Ottawa, ON, K1R 6Z5
(613) 236-4442
okcc.ca

대림절 첫째 주일예배 (현장 & Live Stream)

오전 9:00(1부), 10:30(2부) 인도,설교: 박만녕목사

예배부름	*Call to Worship*		인도자
*입 례 송	*Praise*	**내가 주인 삼은**	다함께
*신앙고백	*Apostles' Creed*		다함께
*예배기원	*Invocation*		인도자
찬 송	*Hymn*	**43장(57)**	다함께
기 도	*Prayer*		정운용 장로
찬 양	*Anthem*	**그 이름 예수**	마하나임 성가대
봉 헌	*Offering*	**"Amazing Grace"(국악찬양)**	맡은이
광 고	*Announcements*		인도자
성경봉독	*Scripture Reading*	**누가복음 1:46-55**	다함께
설 교	*Sermon*	**"마리아의 찬가1"**	설교자
성 찬 식	*Sacrament*		다함께
*찬 양	*Praise*	**주님 다시 오실 때까지**	다함께
*축 도	*Benediction*		설교자

* 표는 일어서서 드리는 예배 순서입니다 (현장예배)
의복을 단정하게 하시고 앉아서 예배하십시오 (온라인예배)
(다음주일 예배기도: 최봉균 장로)

수요일 예배 (현장 및 Live Stream)

12월 6일, 오후 7시30분 설교: 김지회 목사

마태복음 14:22-33 "폭풍 중에 계신 예수님"

토요일 새벽예배 (현장 및 Zoom Live)

12월 9일, 오전 6시 설교: 박만녕 목사

욥기 32:1-22 "엘리후의 등장"

교회 소식

교인등록과 새가족 환영 / 함께 예배하는 모든 분들을 축복합니다. 교회 등록과 안내를 원하시는 분들은 사무실이나 목회자께 연락해 주십시오.
새가족 / 황희정 - 4 구역, 한준희 – 바후림

• 예배–행사

① **대림절 첫째 주일 /** 예수 그리스도의 초림(성탄)의 의미를 다시 한 번 깊이 묵상하며 주의 재림을 더욱 소망하며 기다리는 대림절이 시작되었습니다.

② **정기교인총회(인사) 소집 / 일시-** 12 월 3 일 저녁 8 시 (zoom).
회원 자격: 헌장 제 5 조- 예수를 구주로 고백하고 본 헌장에 명시된 신앙고백에 근본적으로 동의하며, 만 18 세 이상으로 6 개월 이상 정기적으로 교회에 출석 (or 예배)하고 교회에 회원등록을 한 사람에게 회원의 자격이 주어진다. 정기총회 이메일을 받지 못한 총회원은 집사회장단에 문의(okcc.bod@gmail.com)

③ **헌금안내 /** E-transfer (offering@okcc.ca)로 보내주십시오. E-transfer 시 메시지 란에 이름이나 번호를 기재해 주십시오.

• 모임–교육

① **구역장 정기모임 /** 12 월 04 일(월) 08:00 pm. Zoom. 2023 년 마지막 구역장 모임입니다. 구역장들은 꼭 참석해 주십시오.

② **유아세례 신청 및 교육 / 마감**-12 월 17 일까지 **교육**-12 월 18 일부터 (2 회실시) **집례**-12 월 24 일 주일예배시. 구역장을 통해서 신청해 주세요 (문의-박만녕 목사)

• 안내–알림

① **여선교회 총회 /** 12 월 3 일(주일) 예배 마친후. 소예배실

② **성탄절 선물 수집 / 대상**-네팔,미얀마,부탄교회 어린이들
마감-12 월 16 일 **신청방법**-구글폼 or 전도구제부에 직접

③ **성탄 발표회 참가신청 /** 구역, 선교회등 (문의-김광신 전도사)

④ **출산 /** 김은정(김병진) 성도 가정 딸(나딘)

• 교회건축 진행상황

- **2023 년 11 월 14 일** 오타와시에 Site Plan 허가를 위한 신청서를 다시 제출

► **12 월 예배위원 및 주차위원**
예배위원 : 권영미, 양영민, 서순주 **주차위원** : 1 교구 (2, 3 구역)

► **주일헌금(11월 26일 합계$**13,004.96)【E-transfer:offering@okcc.ca】
십일조:3,17,19,24,25,26,31,44,58,75,109,114,133,169,178,181,202,244,
감사: 20,25,53,90,138,254,
건축: 3,11,18,20,26,38,59,138,180,200,
선교: 71,138,179,244,

► **12-1 월 교회 일정 (상황에 따라 변경될 수 있습니다)**
12 월 03 일 / 대림절 시작 & 정기교인총회(인사)
여선교회 총회(1.2.3.4 여선교회)
12 월 04 일 / 구역장 정기모임(23 년 마지막)
12 월 25 일 / 성탄절 예배 및 축하 발표회
12 월 31 일 / 송구영신예배
01 월 2-6 일 / 신년 새벽기도회 (6 일-전교인 아침기도회)
01 월 07 일 / 신년 주일예배

12 월 공동체 암송성구
"요한일서 5 장 11-12 절"

정기교인총회(인사)
12 월 3 일(주일) 저녁 8 시 Zoom

2023 년 대림절 주일예배
12 월 3 일, 10 일, 17 일, 24 일

주일 예배 안내

- 1부예배: 오전 09:00 현장 예배 (사역자 예배)
- 2부예배: 오전 10:30 현장 및 온라인 예배
- 3부예배: 오후 1:00 현장 및 온라인 예배 (영어예배)
- 4부예배: 오후 3:15 현장 예배 (바후림-한어 청년)
- 영아 유치부:10:30 현장 예배 (아이노스)
- 유초등부:오전 10:30 현장 및 온라인 예배 (필로이)
- 중고등부:오전 10:30 현장 및 온라인 예배 (코너스톤)

평일 예배 안내

- 새벽 기도회: 오전 6:00 (평일-Zoom, 토요일-현장&Zoom)
- 수요예배(강좌): 매주 오후 7:30 (현장 및 온라인 예배)
- 구 역 예 배: 구역 상황에 맞춰서 모입니다.
- 금요 기도회: 매월 첫째 금요일 오후 7:00

섬기는 이들

- 담임목사: 박만녕 (pmyoung316@gmail.com)
- 바후림 담당목사: 이도윤 (bluenote73@hotmail.com)
- English Ministry Pastor: 조남종 (njerrycho@gmail.com)
- 청소년・유초등부 교육목사: 김지회 (newkjh00@gmail.com)
- 유아・유치부 교육전도사: 김광신 (Kwangsin.Kim@gmail.com)
- 시무 장로: 최정동(서기), 김범수, 배찬우, 유영창, 이승환, 이인원, 정운용, 최봉균
- 집사회장단: 강명교(회장), 한철웅(총무), 이교운(회계)
- 사무 간사: 미정 (okcc.adm@gmail.com)

2023년 공동체 말씀묵상과 기도

주일 (03일)	욥 28:1-28	목 (07일)	욥 31:1-23
월 (04일)	욥 29:1-25	금 (08일)	욥 31:24-40
화 (05일)	욥 30:1-15	토 (09일)	욥 32:1-22
수 (06일)	욥 30:16-31		

내가 주인 삼은

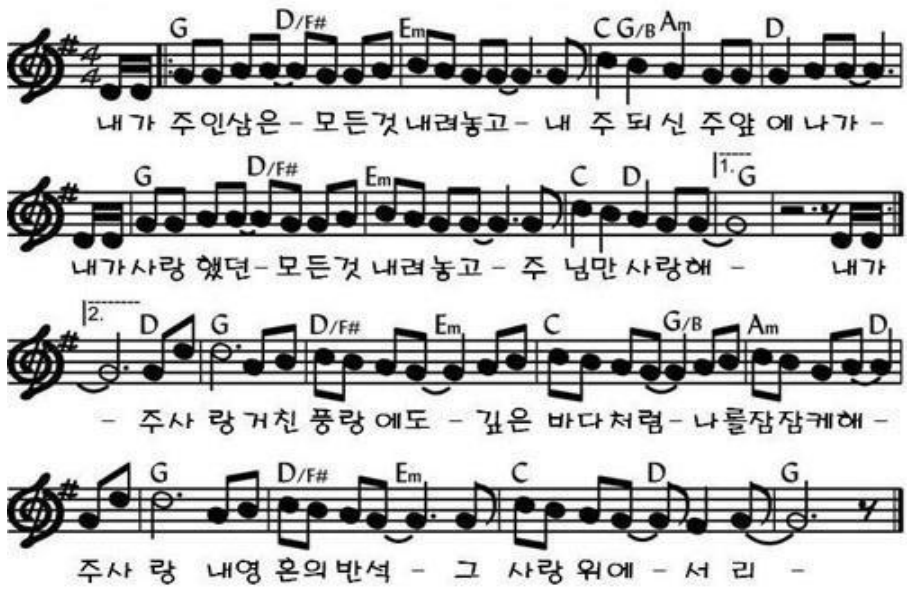

주님 다시 오실 때까지

Kang Score
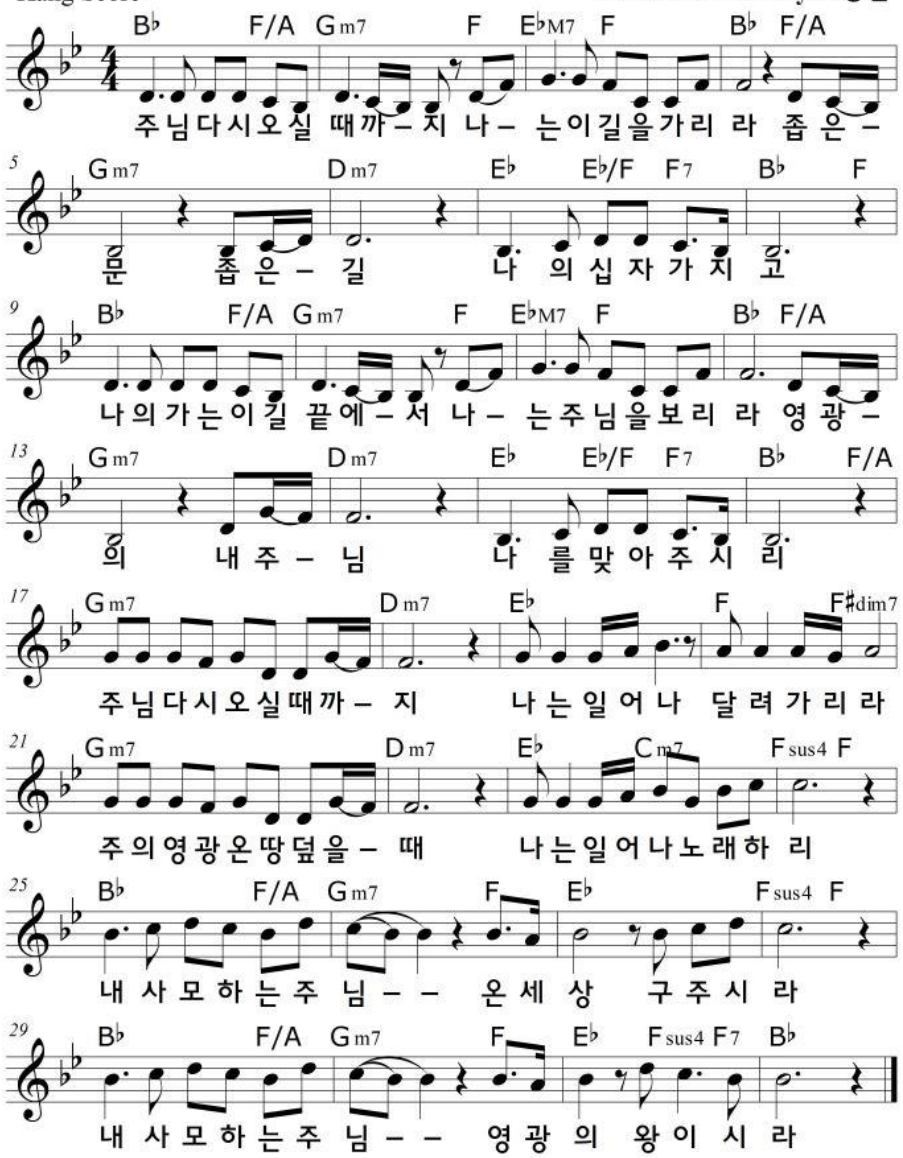
Words & Music by 고형원