제 48 권 50 호 **2023 년 12 월 10 일**

대림절 둘째 주일

창조와 종말의 능력이신 하나님,
오늘 대림절 둘째 주일을 맞아
종말론적 메시아 공동체에 속한 형제와 자매들이
한마음, 한 열정, 한 희망 안에서 예배를 드리오니
하나님 홀로 영광 받아 주소서.

하나님이 우리와 함께하시기에
고난 중에서도 즐거워하며
즐거움 중에서도 겸손할 수 있나이다.

세상에서 원하는 모든 것을 얻거나
원하지 않는 모든 것을 피할 수 있다 하더라도
궁극적인 생명의 주인이신 하나님이 함께하지 않으신다면
우리는 결코 참된 안식을 얻을 수 없나이다.

우리의 평범한 시간과 일상이
주님이 곧 오신다는 한 가지 사실로 인하여
무한한 기쁨으로 가득 채워지기 원하나이다.

그것 한 가지 사실에만
우리의 실존과 미래를 걸고 살아가기 원하나이다.

아무도 생각하지 못한 순간에,
아무도 예상하지 못한 방식으로 이 세상에 오실
예수 그리스도의 이름으로 기도드리나이다. 아멘

- 정용섭 목사 (교회력에 따른 공동 기도문)

오타와한인교회
384 Arlington Ave, Ottawa, ON, K1R 6Z5
(613) 236-4442
okcc.ca

대림절 둘째 주일예배 (현장 & Live Stream)

오전 9:00(1부), 10:30(2부) 인도,설교: 조남종 목사

예배부름	*Call to Worship*		인도자
*신앙고백	*Apostles' Creed*		다함께
*경배와 찬양	*Praise &Worship*		주일 찬양팀
기 도	*Prayer*		최봉균 장로
찬 양	*Anthem*	**기뻐하라 복음의 소식을**	마하나임 성가대
봉 헌	*Offering*	**주님 기뻐하시리**	샤론시니어 찬양단
광 고	*Announcements*		인도자
성경봉독	*Scripture Reading*	**누가복음 2:8-20**	다함께
설 교	*Sermon*	**"Joy! "**	설교자
*찬 양	*Praise*	**주님 다시 오실 때까지**	다함께
*축 도	*Benediction*		설교자

* 표는 일어서서 드리는 예배 순서입니다 (현장예배)
의복을 단정하게 하시고 앉아서 예배하십시오 (온라인예배)
(다음주일 예배기도: 최정동 장로)

수요일 예배 (현장 및 Live Stream)

12월 13일, 오후 7시30분 설교: 박만녕 목사

스가랴 2:1-5 "우리의 성곽되신 여호와"

토요일 새벽예배 (현장 및 Zoom Live)

12월 16일, 오전 6시 설교: 박만녕 목사

욥기 38:19-38 "질문하시는 하나님"

교회 소식

교인등록과 새가족 환영 / 함께 예배하는 모든 분들을 축복합니다. 교회 등록과 안내를 원하시는 분들은 사무실이나 목회자께 연락해 주십시오.

• 예배–행사

① **대림절 둘째 주일 /** 예수 그리스도의 초림(성탄)의 의미를 다시 한 번 깊이 묵상하며 다시 오실 재림을 더욱 대망하며 기다리는 대림절 둘째 주간이 되시길 바랍니다.

② **정기교인총회(인사) 결과 /** 이번 2023 년 정기 인사총회에서 2024 년 제직을 선출 (이인원 장로/정윤용 장로/최정동 장로 재신임, 한영아 신임권사 선출, 신임 집사회 인준)하고, 부목사에 관련된 헌장 개정안이 승인되었음을 알려드립니다.

③ **헌금안내 /** E-transfer (offering@okcc.ca)로 보내주십시오. E-transfer 시 메시지 란에 이름이나 번호를 기재해 주십시오.

• 모임–교육

① **구역장 정기모임 /** 12 월 11 일(월) 08:00 pm. Zoom. 2023 년 마지막 구역장 모임입니다. 구역장들은 꼭 참석해 주십시오.

② **유아세례 신청 및 교육 / 마감**-12 월 17 일까지 **교육**-12 월 18 일부터 (2 회실시) **집례**-12 월 24 일 주일예배시. 구역장을 통해서 신청해 주세요 (문의-박만녕 목사)

• 안내–알림

① **남 선교회 총회 결과보고 /** 회장(양정우), 부회장(고영봉), 총무(한철웅), 회계(이승기)

② **성탄절 선물 수집 / 대상**-네팔,미얀마,부탄교회 어린이들
마감-12 월 16 일 **신청방법**-구글폼 or 전도구제부에 직접

③ **성탄 발표회 참가신청 /** 구역, 선교회등 (문의-김광신 전도사)

• 교회건축 진행상황

- **2023 년 11 월 14 일** 오타와시에 Site Plan 허가를 위한 신청서를 다시 제출

► 12 월 예배위원 및 주차위원

예배위원 : 권영미, 양영민, 서순주 **주차위원** : 1 교구 (2, 3 구역)

► 주일헌금(12월 03일 합계$12,603.00)【E-transfer:offering@okcc.ca】
십일조: 10,25,31,34,70,71,91,98,111,133,138,201,김**정**,
감사: 25,53,71,132,138,김**정**,
건축: 34,36,44,90,111,136,138,177,200,202,
선교: 63,138,179,

► 12-1 월 교회 일정 (상황에 따라 변경될 수 있습니다)

12 월 03 일 / 대림절 시작 & 정기교인총회(인사)
여선교회 총회(1.2.3.4 여선교회)
12 월 11 일 / 구역장 정기모임(23 년 마지막)
12 월 25 일 / 성탄절 예배 및 축하 발표회
12 월 31 일 / 송구영신예배
01 월 2-6 일 / 신년 새벽기도회 (6 일-전교인 아침기도회)
01 월 07 일 / 신년 주일예배

12 월 공동체 암송성구
"요한일서 5 장 11-12 절"

2023 년 대림절 주일예배
12 월 3 일, 10 일, 17 일, 24 일

성탄절 감사예배 및 발표회
12 월 25 일(월) 오전 10:30

송구영신예배
12 월 31 일(주일) 저녁 11:30

주일 예배 안내

- 1부예배: 오전 09:00 현장 예배 (사역자 예배)
- 2부예배: 오전 10:30 현장 및 온라인 예배
- 3부예배: 오후 1:00 현장 및 온라인 예배 (영어예배)
- 4부예배: 오후 3:15 현장 예배 (바후림-한어 청년)
- 영아 유치부:10:30 현장 예배 (아이노스)
- 유초등부:오전 10:30 현장 및 온라인 예배 (필로이)
- 중고등부:오전 10:30 현장 및 온라인 예배 (코너스톤)

평일 예배 안내

- 새벽 기도회: 오전 6:00 (평일-Zoom, 토요일-현장&Zoom)
- 수요예배(강좌): 매주 오후 7:30 (현장 및 온라인 예배)
- 구 역 예 배: 구역 상황에 맞춰서 모입니다.
- 금요 기도회: 매월 첫째 금요일 오후 7:00

섬기는 이들

- 담임목사: 박만녕 (pmyoung316@gmail.com)
- 바후림 담당목사: 이도윤 (bluenote73@hotmail.com)
- English Ministry Pastor: 조남종 (njerrycho@gmail.com)
- 청소년・유초등부 교육목사: 김지회 (newkjh00@gmail.com)
- 유아・유치부 교육전도사: 김광신 (Kwangsin.Kim@gmail.com)
- 시무 장로: 최정동(서기), 김범수, 배찬우, 유영창, 이승환, 이인원, 정운용, 최봉균
- 집사회장단: 강명교(회장), 한철웅(총무), 이교운(회계)
- 사무 간사: 미정 (okcc.adm@gmail.com)

2023년 공동체 말씀묵상과 기도

주일 (10일)	욥 33:1-33	목 (14일)	욥 36:26-37:24
월 (11일)	욥 34:1-30	금 (15일)	욥 38:1-18
화 (12일)	욥 34:31-35:16	토 (16일)	욥 38:19-38
수 (13일)	욥 36:1-25		

선교지에서 온 기도편지

봉주르

갑자기 추워진 계절, 따뜻한 ㅈ님의 사랑으로 문안드립니다. 저희가 이곳에 온지 삼개월이 지나면 17년입니다. 세탁기는 17년만에 막 고장이 났고, 진공청소기는 17년이 지나니 고장의 조짐이 보입니다. 그동안 일곱명의 가족과 함께 살아온 기계입니다. 생명 없는 기계지만 떠나보내니, 세삼 참 고마웠습니다. 달력이 마지막 한장 남은 달, 일년동안 기도해 주시고 (어떤 ㄱ회나 동역자님은 십년 또는 이십년 넘게) 함께 해 주셔서 진심으로 감사드립니다. 여러분의 ㄱ도 덕분에 이 한해를 무사히 보낼 수 있었습니다.

마실 쉼터

쉼터 자원봉사자들은 다양한 직업의 다양한 국적을 가진 사람들입니다. U국 난민 자원봉사자들이 쉼터를 잘 섬겨줍니다. 여성분들은 특히 청소와 설거지 다양한 일들을 도와주고 남성분들은 음식과 물건들을 옮기는 일을 섬깁니다. 매일같이 많은 난민들이 음식과 생필품을 많이 받아갑니다. 이들이 성탄절의 주인되신 예수님을 믿고 삶이 변화되길 ㄱ도합니다.

ㄱ회 4역

최근에 ㅌ니지계 ㅍ랑스인 ㅁ형제가 ㅇ배에 지각하지 않고 나왔습니다. 말씀에 관심을 보이며 ㅅ교를 열심히 들어 기쁩니다. 저희 ㄱ회에 다녔던 ㅇ제리계 ㅍ랑스인 ㄹ자매는 ㅎ국에 일년 ㅎ국어 공부를 하러 갔습니다. 그녀가 저희에게 온 단기팀의 한 ㄱ회와 연결되어 좋은 교제 나누고 있어 감사합니다.

어려움과 기쁨

A M 할머니는 현재 86세로, 남편을 여읜 후 저희 ㄱ회를 나오를 나오기 시작했습니다. 건강 문제로 이웃인 저희 ㄱ인 P와 A가 홀로인 그녀를 돌봐 주었습니다. 그런데 신분증 문제가 발생하여 은행 구좌를 닫아야하는 경제적 어려움이 생겼습니다. 신분증과 경제 문제가 해결되자 이젠 다리에 물이 고이며 몇번 넘어져 바닥에 혼자 반나절 누워있어야 하는 일이 생겼습니다. 이땅에 가족도 없는 아프고 나이 든 분들에게 ㅇ수 ㄱ리스도가 주인으로 오시길 ㄱ도합니다.

감사 ㄱ도제목

1. ㅁ이 ㅇ배에 나와 말씀을 들어 감사합니다.
2. 많은 난민들이 쉼터에 음식과 생필품을 받아가 감사합니다. 그들이 ㅈ를 만나게 하소서
3. ㅍ랑스에 ㅎ나님을 모르는 이들이 ㅈ를 찾게 하시고 영적으로

부흥하게 하소서
4. ㄱ인들이 겸손히 ㅎ나님만 섬기며 거룩한 삶 살게하소서
5. 김종명 ㅅㄱ사의 허리가 낫게 하소서

성탄 거리가 예쁜 불빛과 맛난 음식으로 가득차고 있습니다. 진정 ㅇ수 ㄱ리스도가 선포되길 소망합니다. 사랑과 ㄱ도에 감사합니다.
메리 크리스마스🎄
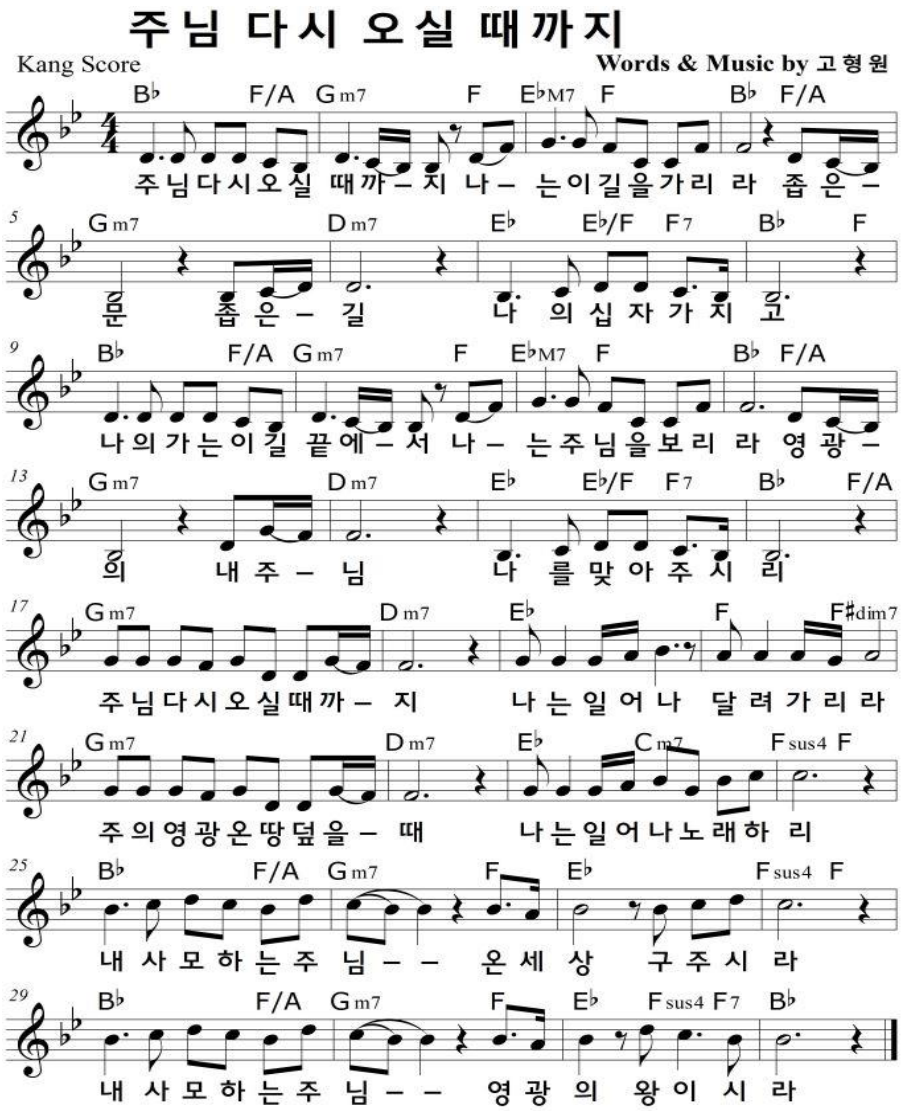
2023년 12월 2일 김종명 김민정 드림 (다니엘, 사무엘, 조엘, 다엘, 노엘)