제 48 권 51 호 **2023 년 12 월 17 일**

대림절 셋째 주일

홀로 전능하신 하나님,
주께서는 사람을 만드시고
주님의 영광을 위해서 살게 하셨으나
사람은 오히려 자기의 영광을 추구했나이다.
죄와 죽음의 길을 갈 수밖에 없는 우리를 위해서
독생자 예수 그리스도를 세상에 보내셨나이다.
하나님이 피조물의 자리로 내려오신 예수 그리스도로 인해
사람과 만물에게 구원의 가능성이 열렸나이다.
우리는 지금 간절한 심정으로
예수 그리스도의 재림을 기다리나이다.
속히 오셔서 전쟁과 폭력이 멈추게 하시고,
주님의 자녀가 정의와 사랑으로 서로 섬기며
모두 주님 안에서 한 백성으로 살게 하소서.
우리에게 지혜를 주셔서 주님의 뜻을 알아보게 하시고,
우리 마음을 열어 주님의 말씀을 듣게 하소서.
그리하여 능력과 영광으로 오셔서
평화와 정의의 나라를 세우실 그리스도를 위해
우리도 맡은 바의 길을 준비하게 하소서.
속히 우리에게 다시 오시어 영원한 생명을 허락하실
예수 그리스도의 이름으로 기도드리나이다.
아멘!

- 정용섭 목사 (교회력에 따른 공동 기도문)

오타와한인교회
384 Arlington Ave, Ottawa, ON, K1R 6Z5
(613) 236-4442
okcc.ca

대림절 셋째 주일예배 (현장 & Live Stream)

오전 9:00(1부), 10:30(2부) 인도,설교: 박만녕 목사

예배부름	*Call to Worship*		인도자
*입 례 송	*Praise*	**내가 주인 삼은**	다함께
*신앙고백	*Apostles' Creed*		다함께
*예배기원	*Invocation*		인도자
찬 송	*Hymn*	**44장(56)**	다함께
기 도	*Prayer*		최정동 장로
찬 양	*Anthem*	**작은 불꽃 하나가 산 위에**	마하나임 성가대
봉 헌	*Offering*	**263장(197)**	다함께
광 고	*Announcements*		인도자
성경봉독	*Scripture Reading*	**누가복음 3:1-10**	다함께
설 교	*Sermon*	**"천국을 기다리는 자"**	설교자
*찬 양	*Praise*	**주님 다시 오실 때까지**	다함께
*축 도	*Benediction*		설교자

* 표는 일어서서 드리는 예배 순서입니다 (현장예배)
의복을 단정하게 하시고 앉아서 예배하십시오 (온라인예배)
(다음주일 예배기도: 김범수 장로)

수요일 예배 (현장 및 Live Stream)

12월 20일, 오후 7시30분 설교: 이도윤 목사

하박국 2:2-20 "하박국3: 달려가면서도 읽을 수 있게!"

토요일 새벽예배 (현장 및 Zoom Live)

12월 23일, 오전 6시 설교: 박만녕 목사

빌립보서 2:5-11 "우리가 품어야 할 예수의 마음"

교회 소식

교인등록과 새가족 환영 / 함께 예배하는 모든 분들을 축복합니다. 교회 등록과 안내를 원하시는 분들은 사무실이나 목회자께 연락해 주십시오.
새가족 / 김호성&등홍민(지혜,현수,선혜,민수,성수) - 3 구역
박선영&김진욱(김연준) - 3 구역 / 강태완, 전준하 – 바후림

• 예배–행사

① **대림절 셋째 주일 /** 연말과 연시의 분주함과 소란함속에서도 성탄의 의미를 깊이 묵상하며 재림을 더욱 소망하는 대림절 셋째 주간이 되길 바랍니다.

② **성탄절 감사예배 및 발표회 /** 일시-12 월 25 일(월) 10:30 am. 1 부-예배, 2 부-발표회 3 부-사진촬영 및 친교

③ **송구영신예배 /** 12 월 31 일(주일) 11:30 pm

④ **헌금안내 /** E-transfer (offering@okcc.ca)로 보내주십시오. E-transfer 시 메시지 란에 이름이나 번호를 기재해 주십시오.

• 모임–교육

① **유아세례 신청 및 교육 / 마감**-오늘(17 일)까지 **교육**-12 월 18 일 주간부터 **집례**-12 월 24 일 주일예배시. 구역장을 통해서 신청해 주세요 (문의-박만녕 목사)

• 안내–알림

① **2024 년 헌금봉투 사용안내** / 신청자들에게만 지급, 기존 번호가 바뀌는 분들 개별적 연락. 문의-회계(이교운)집사

② **성탄 발표회 참가신청 /** 오늘까지 구역, 선교회등 (문의-김광신 전도사)

• 교회건축 진행상황

- **2023 년 11 월 14 일** 오타와시에 Site Plan 허가를 위한 신청서를 다시 제출

► 1 월 예배위원 및 주차위원

예배위원 : 이현영, 이호진, 백영경 **주차위원** : 1 교구 (4,5,6 구역)

► 주일헌금(12월 10일 합계$14.860.75)【E-transfer:offering@okcc.ca】

십일조: 1,3,17,20,23,24,25,26,31,44,54,58,75,120,122,169,178,201, 202,204,284
감사: 1,20,51,53,90,138,254,284
건축: 1,11,26,38,45,122,138,180,202
선교: 1,45,138,179,284

► 12-1 월 교회 일정 (상황에 따라 변경될 수 있습니다)

12 월 03 일 / 대림절 시작 & 정기교인총회(인사)
여선교회 총회(1.2.3.4 여선교회)
12 월 11 일 / 구역장 정기모임(23 년 마지막)
12 월 25 일 / 성탄절 예배 및 축하 발표회
12 월 31 일 / 송구영신예배
01 월 2-6 일 / 신년 새벽기도회 (6 일-전교인 아침기도회)
01 월 07 일 / 신년 주일예배

12 월 공동체 암송성구
"요한일서 5 장 11-12 절"

2023 년 대림절 주일예배
12 월 3 일, 10 일, 17 일, 24 일

성탄절 감사예배 및 발표회
12 월 25 일(월) 오전 10:30

송구영신예배
12 월 31 일(주일) 저녁 11:30

주일 예배 안내

- 1부예배: 오전 09:00 현장 예배 (사역자 예배)
- 2부예배: 오전 10:30 현장 및 온라인 예배
- 3부예배: 오후 1:00 현장 및 온라인 예배 (영어예배)
- 4부예배: 오후 3:15 현장 예배 (바후림-한어 청년)
- 영아 유치부:10:30 현장 예배 (아이노스)
- 유초등부:오전 10:30 현장 및 온라인 예배 (필로이)
- 중고등부:오전 10:30 현장 및 온라인 예배 (코너스톤)

평일 예배 안내

- 새벽 기도회: 오전 6:00 (평일-Zoom, 토요일-현장&Zoom)
- 수요예배(강좌): 매주 오후 7:30 (현장 및 온라인 예배)
- 구 역 예 배: 구역 상황에 맞춰서 모입니다.
- 금요 기도회: 매월 첫째 금요일 오후 7:00

섬기는 이들

- 담임목사: 박만녕 (pmyoung316@gmail.com)
- 바후림 담당목사: 이도윤 (bluenote73@hotmail.com)
- English Ministry Pastor: 조남종 (njerrycho@gmail.com)
- 청소년・유초등부 교육목사: 김지회 (newkjh00@gmail.com)
- 유아・유치부 교육전도사: 김광신 (Kwangsin.Kim@gmail.com)
- 시무 장로: 최정동(서기), 김범수, 배찬우, 유영창, 이승환, 이인원, 정운용, 최봉균
- 집사회장단: 강명교(회장), 한철웅(총무), 이교운(회계)
- 사무 간사: 미정 (okcc.adm@gmail.com)

2023년 공동체 말씀묵상과 기도

주일 (17일)	욥 38:39-39:30	목 (21일)	빌 1:1-11
월 (18일)	욥 40:1-24	금 (22일)	빌 1:12-2:4
화 (19일)	욥 41:1-34	토 (23일)	빌 2:5-30
수 (20일)	욥 42:1-17		

내가 주인 삼은

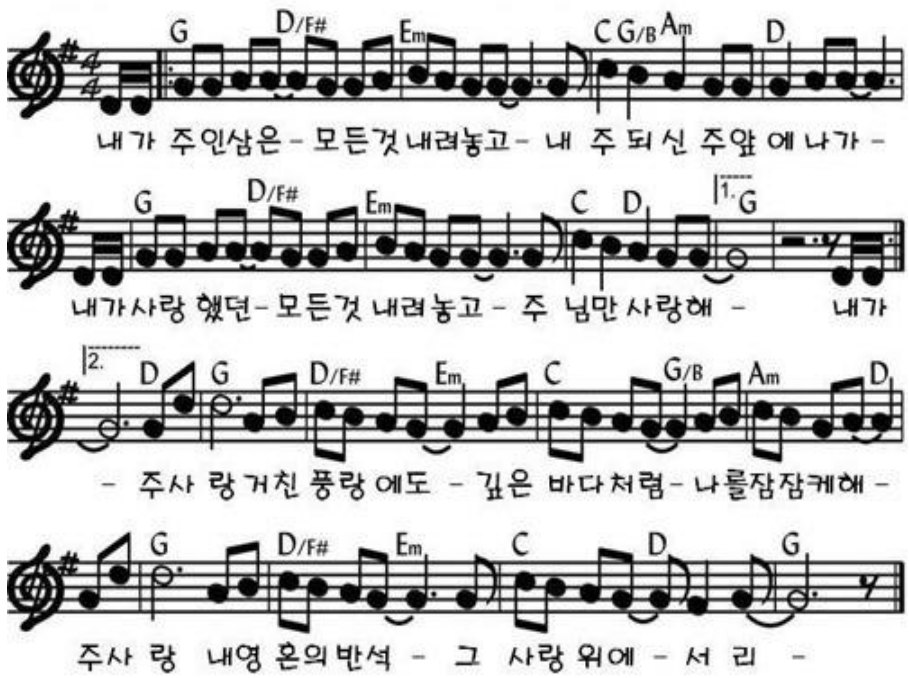

주님 다시 오실 때까지

Kang Score
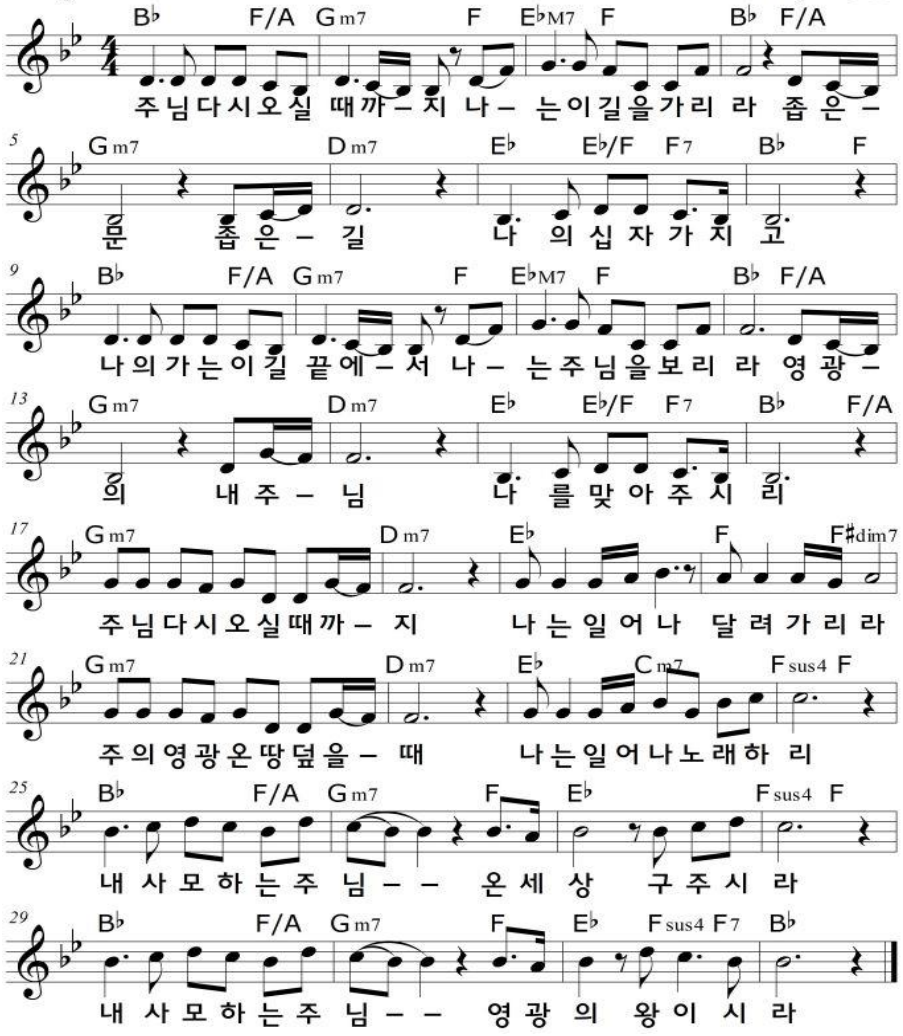
Words & Music by 고형원