제 48 권 52 호 **2023 년 12 월 24 일**

성탄절

말씀으로 우주를 창조하셨으며
지금도 고유한 방식으로 다스리시고,
종말에 권능으로 완성하실 하나님,
주께서 우리를 하나님의 형상으로 지으시고
우리로 주님을 사랑하며 섬기도록 명령하셨나이다.
때가 되어 독생자 예수 그리스도를 보내셔서
우리의 구주가 되게 하셨나이다.
영원 전부터 주와 함께 계신 주님의 말씀이
예수 안에서 육신이 되어 은혜와 진리가 충만한 가운데
우리 가운데 거하셨으며
우리는 주님의 영광,
곧 임마누엘을 보았나이다.
하나님이 육신을 입으시다니,
하늘이 땅에 내려오시다니,
거룩함이 세속에 내재하시다니,
하나님의 긍휼과 사랑이 우리에게 차고 넘치나이다.
시간이 창조된 이후로 가장 거룩한 날인 성탄절에
우리 모두 당신께 영광을 돌리오니 받아주소서.
만물의 통치자이며 구속자이신
우리 주 예수 그리스도의 이름으로 기도드리나이다. 아멘

- 교회력에 따른 공동 기도문 (정용섭 목사)

오타와한인교회
384 Arlington Ave, Ottawa, ON, K1R 6Z5
(613) 236-4442
okcc.ca

대림절 넷째(성탄) 주일예배 (현장 & Live Stream)

오전 9:00(1부), 10:30(2부) 인도,설교: 박만녕 목사

예배부름	*Call to Worship*	인도자
*신앙고백	*Apostles' Creed*	다함께
*경배와 찬양	*Praise & Worship*	주일 찬양팀
기 도	*Prayer*	김범수 장로
찬 양	*Anthem* **오 귀하고 찬란한**	마하나임 성가대
봉 헌	*Offering* **111장(111)**	다함께
광 고	*Announcements*	인도자
성경봉독	*Scripture Reading* **사도행전 1:6-11**	다함께
설 교	*Sermon* **"성도의 기대와 기다림"**	설교자
유아세례	*Baptism*	인도자
*찬 양	*Praise* **주님 다시 오실 때까지**	다함께
*축 도	*Benediction*	설교자

* 표는 일어서서 드리는 예배 순서입니다 (현장예배)
의복을 단정하게 하시고 앉아서 예배하십시오 (온라인예배)
(다음 기도: 25일-배찬우 장로, 31일-이승환 장로, 송구영신-이인원 장로)

수요일 예배 (현장 및 Live Stream)

12월 27일, 오후 7시30분 설교: 조남종 목사

요나 2:1-10 "밤낮 삼일 물고기 뱃속에 있으면 나오는 기도!"

토요일 새벽예배 (현장 및 Zoom Live)

12월 30일, 오전 6시 설교: 박만녕 목사

시편 98:1-9 "하나님만을 찬양하라!"

교회 소식

교인등록과 새가족 환영 / 함께 예배하는 모든 분들을 축복합니다. 교회 등록과 안내를 원하시는 분들은 사무실이나 목회자께 연락해 주십시오.
새가족 / 우원석&한태경(우다인)- 14 구역, 조영민&최수현 - 10 구역,
이현정(이윤선,민서,서율,율아) - 2 구역, 최준영&한혜인 - 11 구역

• 예배–행사

① **대림절 넷째(성탄) 주일 /** 연말과 연시의 분주함과 소란함속에서도 성탄의 의미를 깊이 묵상하며 재림을 더욱 소망하는 대림절 넷째 주간이 되길 바랍니다.

② **성탄절 감사예배 및 발표회 /** 일시-12 월 25 일(월) 10:30 am. 1 부-예배, 2 부-발표회 3 부-사진촬영 및 친교

③ **송구영신예배 /** 12 월 31 일(주일) 11:30 pm

④ **헌금안내 /** E-transfer (offering@okcc.ca)로 보내주십시오. E-transfer 시 메시지 란에 이름이나 번호를 기재해 주십시오.

• 모임–교육

① **여선교회 총회 결과 /** 축하드리며 귀한 섬김을 위해 기도합니다.

	1여	2여	3여	4여
회장	길영숙	조상은	강현종	신하노
총무	정미숙	정선영	송성미	김지연
회계	임영선	조영란	이지은	이미령

② **유아세례자 명단 /** 강라나(강무승,나은정), 강이든(강태근,김현진), 정테오(정영진,배혜수), 황이든(황정민,서지원)

• 안내–알림

① **2024 년 헌금봉투 사용안내** / 신청자들에게만 지급, 기존 번호가 바뀌는 분들 개별적 연락. 문의-이교운 집사(okcc.bod@gmail.com)

② **장로 사임 /** 지난 6 년동안 시무장로로 섬기셨던 유영창 장로님이 2023 년을 끝으로 사임하게 되었습니다. 그 동안의 귀한 섬김에 감사드리며 늘 주님과 함께 동행하시며 강건하시길 기도합니다.

③ **사무간사 임명 /** 김보람 성도 (2024 년부터)

• 교회건축 진행상황

- **2023 년 11 월 14 일** 오타와시에 Site Plan 허가를 위한 신청서를 다시 제출

► 1 월 예배위원 및 주차위원
예배위원 : 이현영, 이호진, 백영경 **주차위원** : 1 교구 (4,5,6 구역)

► 주일헌금(12월 17일 합계$9.397.00)【E-transfer:offering@okcc.ca】
십일조: 26,31,75,91,133,138,169,202
감사: 20,25,32,53,138
건축: 20,26,31,41,44,59,71,138,180,200
선교: 63,90,112,138,141,179

► 12-1 월 교회 일정 (상황에 따라 변경될 수 있습니다)
12 월 25 일 / 성탄절 예배 및 축하 발표회
12 월 31 일 / 송구영신예배
01 월 2-6 일 / 신년 새벽기도회 (6 일-전교인 아침기도회)
01 월 07 일 / 신년 주일예배 (성찬식)
01 월 26-28 일 / 제직수련회(헌신예배), 강사-허천회 목사

12 월 공동체 암송성구
"요한일서 5 장 11-12 절"

성탄절 감사예배 및 발표회
12 월 25 일(월) 오전 10:30

"새롭게 하소서"(고후 5:17) – 송구영신예배
12 월 31 일(주일) 저녁 11:30

"회복케 하소서"(겔 47:9-12) – 신년 새벽기도회
2024 년 1 월 2(화)~6 일(토)

주일 예배 안내

- 1부예배: 오전 09:00 현장 예배 (사역자 예배)
- 2부예배: 오전 10:30 현장 및 온라인 예배
- 3부예배: 오후 1:00 현장 및 온라인 예배 (영어예배)
- 4부예배: 오후 3:15 현장 예배 (바후림-한어 청년)
- 영아 유치부:10:30 현장 예배 (아이노스)
- 유초등부:오전 10:30 현장 및 온라인 예배 (필로이)
- 중고등부:오전 10:30 현장 및 온라인 예배 (코너스톤)

평일 예배 안내

- 새벽 기도회: 오전 6:00 (평일-Zoom, 토요일-현장&Zoom)
- 수요예배(강좌): 매주 오후 7:30 (현장 및 온라인 예배)
- 구 역 예 배: 구역 상황에 맞춰서 모입니다.
- 금요 기도회: 매월 첫째 금요일 오후 7:00

섬기는 이들

- 담임목사: 박만녕 (pmyoung316@gmail.com)
- 바후림 담당목사: 이도윤 (bluenote73@hotmail.com)
- English Ministry Pastor: 조남종 (njerrycho@gmail.com)
- 청소년・유초등부 교육목사: 김지회 (newkjh00@gmail.com)
- 유아・유치부 교육전도사: 김광신 (Kwangsin.Kim@gmail.com)
- 시무 장로: 최정동(서기), 김범수, 배찬우, 유영창, 이승환, 이인원, 정운용, 최봉균
- 집사회장단: 강명교(회장), 한철웅(총무), 이교운(회계)
- 사무 간사: 미정 (okcc.adm@gmail.com)

2023년 공동체 말씀묵상과 기도

주일 (24일)	빌 3:1-11	목 (28일)	시 97:1-12
월 (25일)	빌 3:12-21	금 (29일)	시 98:1-9
화 (26일)	빌 4:1-23	토 (30일)	시 99:1-9
수 (27일)	시 96:1-13		

성탄절 예배 & Christmas Gift

1 부 / 예배 (10:30) 인도,설교: 박만녕

신앙고백 *Apostles' Creed* ..... 다함께
찬 송 *Hymn* ..... **115장(115)** ..... 다함께
기 도 *Prayer* ..... 배찬우 장로
찬 양 *Anthem* ..... **아기 예수 나셨네** ..... 마하나임 성가대
광 고 *Announcements* ..... 인도자
성경봉독 *Scripture Reading* ..... **누가복음 2:12** ..... 다함께
설 교 *Sermon* ..... **"구원으로의 초대"** ..... 설교자

2부 / Christmas Gift (발표회) 사회: 이도윤 & 김광신

순서는 주보와 함께 보내드린 파일(순서지)을 참고하세요

3부 / 사진촬영 및 친교

광고

1. 이 땅에 평화의 왕으로 오신 예수그리스도의 복음이 교회를 통해서 온누리에 전해지길 기도합니다.
2. 모든 발표회(Christmas Gift)를 마친후 전교인 사진 촬영이 있습니다. 구역사진 촬영은 신청하신 구역에 한해서 가능함을 알려드립니다.
3. 사진 촬영후 교회(친교부)에서 준비한 간단한 식사를 함께 하시며 성탄의 기쁨을 나누시길 바랍니다. (수고해 주신 모든 분들께 감사드립니다)

주님 다시 오실 때까지

Kang Score
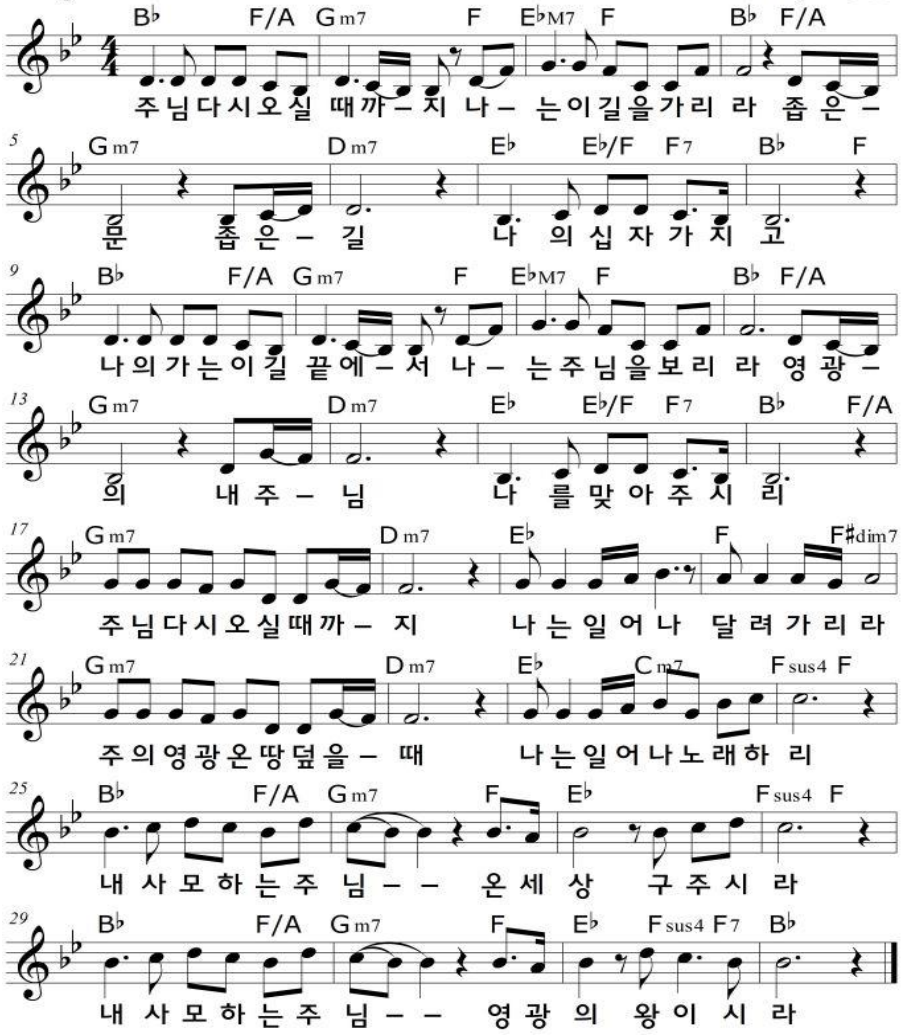
Words & Music by 고형원